

RELATÓRIO MENSAL DE INVESTIMENTOS MARÇO DE 2024

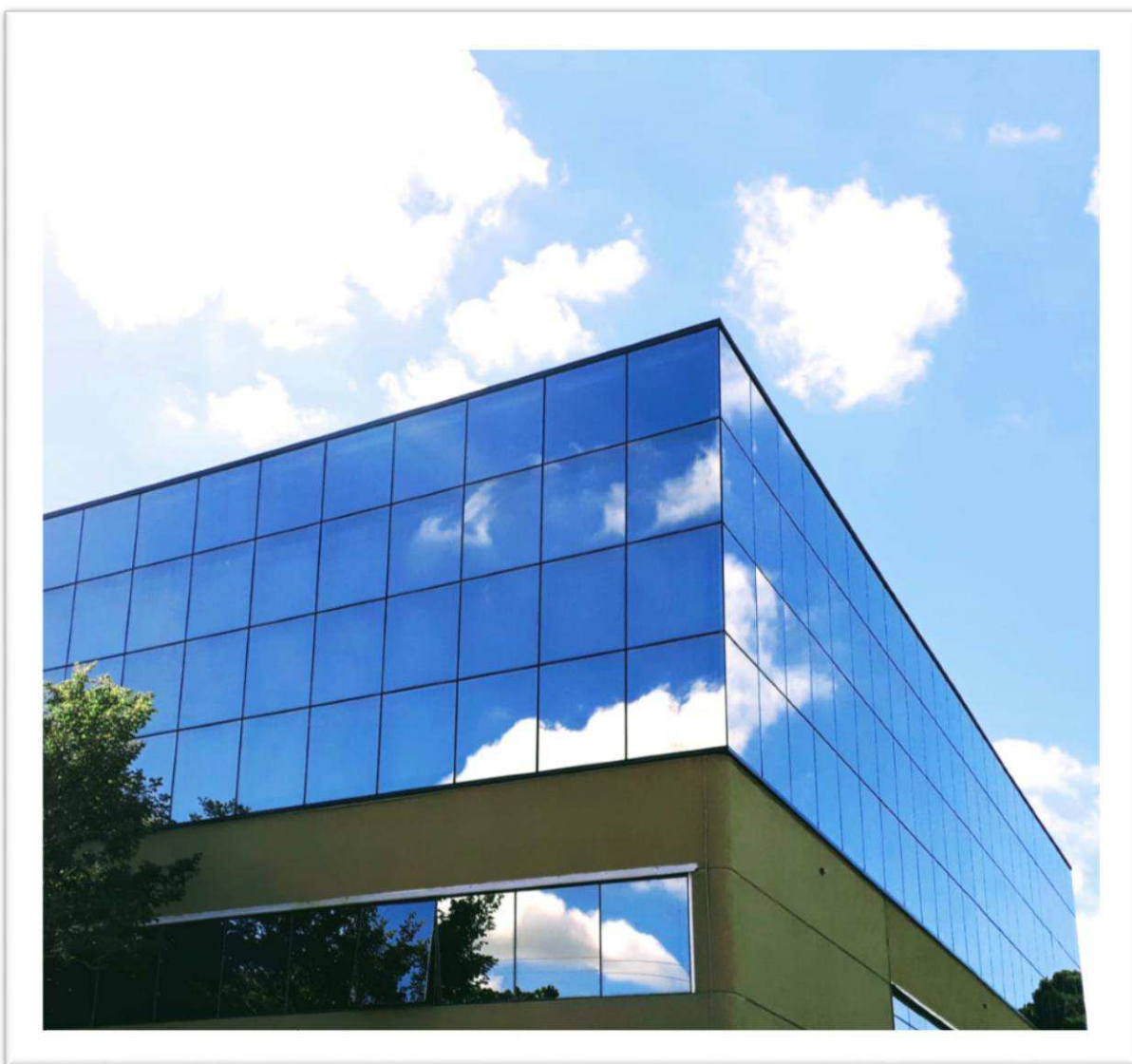

Pró Gestão Nível II – 3.2.6

SUMÁRIO

1. Introdução	3
2. Cenário Econômico	3
3. Indicadores Econômicos	3
4. Demonstrativo da Performance dos Investimentos.....	5
5. Carteira de Títulos Públicos Federais.....	7
6. Parecer do Comitê de Investimentos	7
7. Parecer do Conselho Fiscal	8

Anexo: Relatório Analítico dos Investimentos – Consultoria Financeira – Fundo Previdenciário - FUNPREV

- Carteira Consolidada
- Enquadramento na Resolução CMN 4963/21 e na Política de Investimentos
- Enquadramento por Gestores
- Retorno dos Investimentos e Benchmarks
- Distribuição dos Ativos por Administradores
- Distribuição dos Ativos por Subsegmentos
- Carteira de Títulos Públicos
- Retorno e Meta de Rentabilidade
- Gráficos Ilustrados de Evolução Patrimonial e Indicadores
- Retorno dos Investimentos após Movimentações



1. Introdução

Com foco no segurado e na transparência, o Departamento Financeiro do SEPREV, apresenta o relatório de investimentos, referente ao mês de **março de 2024**, refletindo todas as decisões do comitê de investimentos constadas em atas no curso deste exercício, afim de garantir a sustentabilidade e segurança das aplicações. Neste relatório é possível observar a evolução, tanto quantitativa e qualitativa dos investimentos realizados.

2. Cenário Econômico

O mês de março/2024 foi marcado pela continuidade do otimismo no mercado americano. Apesar dos dados mais fortes de PIB, atividade e inflação o FED manteve o discurso de início de corte de juros nos EUA em 2024, mas tem adotado um tom de moderação. No Brasil, o mês foi de mais aberturas nas curvas de juros, por conta das preocupações com o cenário fiscal e inflação de curto prazo um pouco mais forte do que o esperado, o que pode reduzir a velocidade dos cortes de juros por aqui.

Na renda fixa, as preocupações com o fiscal para este ano e no longo prazo voltaram aos holofotes depois do déficit apresentado em fevereiro/2024. Com isso o prêmio de risco Brasil exigido pelo mercado vem aumentando. Além disso, os dados de inflação do curto prazo e o discurso conservador do FED quanto ao corte de juros nos EUA, mantiveram as curvas abrindo neste mês de março.

Na renda variável Brasil, pelos pontos de atenção já mencionados acima, o IBOVESPA fechou com queda de -0,71%. Para 2024, mantém-se o otimismo na estratégia, uma vez que o Brasil figura como uma boa alternativa para os investidores estrangeiros, dado ao cenário global atual, queda da Selic, economia crescendo forte (PIB em alta) e inflação controlada. Por outro lado, continua pesando o fato de termos juros reais superando 5%, o que mantém baixo o fluxo de investidores domésticos em renda variável por aqui.

No mercado Internacional, apesar do cenário geopolítico ainda tenso, as perspectivas para o início de corte de juros nas principais economias globais mantiveram o otimismo nos mercados. Nos EUA, apesar das preocupações com a inflação, dados fortes da economia e atividade, o FED manteve a sinalização de início do corte de juros.

Indicadores Econômicos:

O Relatório Focus resume as estatísticas calculadas considerando as expectativas de mercado coletadas até a sexta-feira anterior à sua divulgação. Ele é divulgado toda segunda-feira. O relatório traz a evolução gráfica e o comportamento semanal das projeções para índices de preços, atividade econômica, câmbio, taxa Selic, entre outros indicadores. As projeções são do mercado, não do Banco Central.

O quadro abaixo consolida as expectativas do mercado, no dia 28.03.2024:

BANCO CENTRAL DO BRASIL		Focus Relatório de Mercado										28 de março de 2024																	
Expectativas de Mercado																													
Mediana - Agregado																													
	2024					2025					2026					2027													
	Há 4 semanas	Há 1 semana	Hoje	Comp. semanal *	Resp. **	5 dias úteis	Resp. ***	Há 4 semanas	Há 1 semana	Hoje	Comp. semanal *	Resp. **	5 dias úteis	Resp. ***	Há 4 semanas	Há 1 semana	Hoje	Comp. semanal *	Resp. **	5 dias úteis	Resp. ***	Há 4 semanas	Há 1 semana	Hoje	Comp. semanal *	Resp. **	5 dias úteis	Resp. ***	
IPCA (variação %)	3,76	3,75	3,75	= (1)	150	3,74	104	3,51	3,51	3,51	= (1)	145	3,54	99	3,50	3,50	3,50	= (39)	122	3,50	3,50	3,50	= (36)	77	3,50	3,50	3,50	= (39)	112
PIB Total (variação % sobre ano anterior)	1,77	1,85	1,89	▲ (7)	112	1,89	62	2,00	2,00	2,00	= (16)	103	2,00	55	2,00	2,00	2,00	= (14)	86	2,00	2,00	2,00	= (36)	77	2,00	2,00	2,00	= (36)	77
Câmbio (R\$/US\$)	4,93	4,95	4,95	= (2)	120	4,95	78	5,00	5,00	5,00	= (12)	113	5,00	75	5,04	5,03	5,04	▲ (1)	85	5,10	5,07	5,07	= (1)	79	5,10	5,07	5,07	= (1)	79
Selic (% a.a.)	9,00	9,00	9,00	= (14)	141	9,00	93	8,50	8,50	8,50	= (17)	137	8,50	89	8,50	8,50	8,50	= (15)	109	8,50	8,50	8,50	= (34)	104	8,50	8,50	8,50	= (34)	104
IGP-M (variação %)	2,91	2,38	2,00	▼ (11)	75	2,00	55	3,80	3,79	3,65	▼ (2)	62	3,61	47	3,90	3,90	3,90	= (7)	57	3,80	3,80	3,80	= (6)	53	3,80	3,80	3,80	= (6)	53
IPCA Administrados (variação %)	4,07	4,15	4,15	= (1)	97	4,15	68	3,93	3,92	3,92	= (2)	82	3,92	61	3,50	3,50	3,50	= (77)	57	3,50	3,50	3,50	= (26)	53	3,50	3,50	3,50	= (26)	53
Conta corrente (US\$ bilhões)	-35,50	-32,00	-32,00	= (2)	26	-32,35	14	-40,00	-35,00	-36,95	▼ (1)	26	-40,00	14	-40,00	-40,00	-40,00	= (7)	17	-42,50	-35,90	-35,90	= (2)	14	-42,50	-35,90	-35,90	= (2)	14
Balança comercial (US\$ bilhões)	80,98	81,50	82,00	▲ (2)	23	82,87	13	72,05	74,55	74,55	= (1)	20	76,00	10	77,00	77,00	77,00	= (2)	13	79,80	77,00	77,00	= (2)	11	79,80	77,00	77,00	= (2)	11
Investimento direto no país (US\$ bilhões)	68,92	65,50	65,00	▼ (1)	23	69,50	10	75,00	73,10	73,10	= (1)	23	77,50	10	80,00	80,00	80,00	= (1)	16	80,00	78,00	79,00	▲ (2)	14	80,00	78,00	79,00	▲ (2)	14
Dívida líquida do setor público (% do PIB)	63,74	63,94	63,85	▼ (1)	24	64,00	13	66,50	66,42	66,42	= (2)	24	66,60	13	68,05	68,00	68,00	= (1)	20	70,30	69,90	69,90	= (1)	19	70,30	69,90	69,90	= (1)	19
Resultado primário (% do PIB)	-0,78	-0,75	-0,70	▲ (1)	42	-0,70	22	-0,60	-0,60	-0,60	= (10)	41	-0,50	22	-0,50	-0,50	-0,50	= (6)	28	-0,29	-0,30	-0,28	▲ (1)	25	-0,29	-0,30	-0,28	▲ (1)	25
Resultado nominal (% do PIB)	-6,90	-6,80	-6,90	▼ (1)	23	-7,00	12	-6,30	-6,29	-6,29	= (2)	22	-6,40	12	-5,95	-6,00	-6,00	= (7)	16	-5,65	-5,65	-5,60	▲ (2)	15	-5,65	-5,65	-5,60	▲ (2)	15

* comportamento dos indicadores desde o Focus Relatório de Mercado anterior; os valores entre parênteses expressam o número de semanas em que vem ocorrendo o último comportamento ** respondentes nos últimos 30 dias *** respondentes nos últimos 5 dias úteis

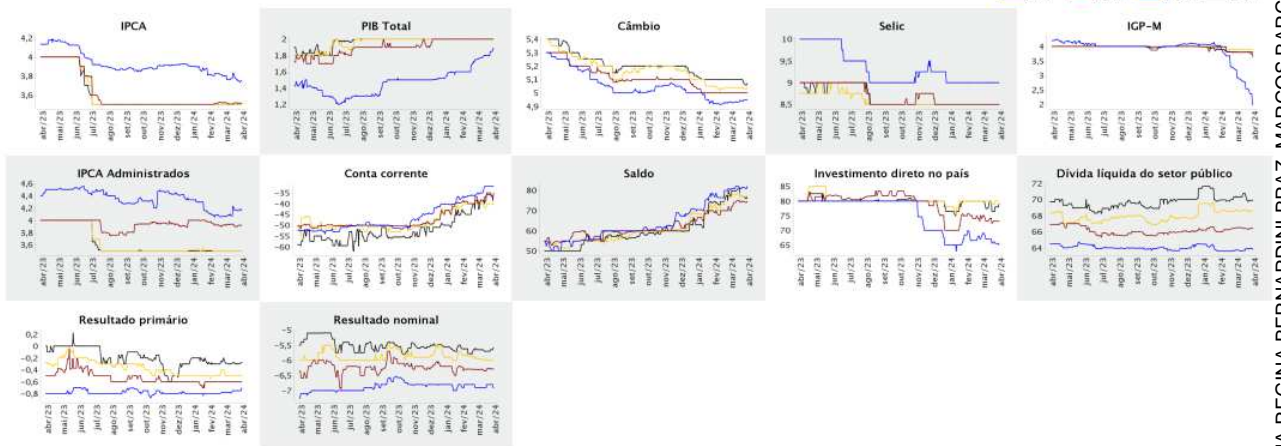

Inflação

A estimativa do IPCA para 2024 se manteve 3,75%. Um mês antes, a mediana era de 3,76%. Considerando as 104 estimativas atualizadas nos últimos cinco dias úteis, a mediana para 2024 passou para 3,74%.

PIB

Para o produto interno bruto (PIB), a mediana das projeções de 2024 avançou de uma expansão de 1,75% para 1,77%. A projeção para 2025 continuou em 2,0% pela 12ª semana seguida e a de 2026 está em 2,0% há 30 semanas em sequência. A estimativa também está em 2,0% para 2027, há 32 semanas. Nas estimativas atualizadas nos últimos cinco dias úteis, a mediana para 2024 seguiu em 1,89%. A projeção para 2025 foi mantida em 2% pela 16ª semana seguida, assim como a de 2026 se manteve em 2% pela 34ª semana.

Selic

A projeção do mercado para a taxa básica de juros, a Selic, permaneceu em 9% pela 14ª semana consecutiva. A estimativa para 2025 continuou em 8,50%, e a projeção para 2026 ficou em 8,50% pela 35ª semana.

Câmbio

Os economistas do mercado financeiro mantiveram a expectativa para o dólar no fim deste ano. A mediana do relatório Focus para 2024 ficou em R\$ 4,95.

Nas estimativas dos últimos cinco dias, a expectativa para a moeda neste ano é de R\$ 4,95. A projeção para o fim de 2025 continuou em R\$ 5,00, o mesmo nível da edição anterior e de doze semanas antes.

3. Demonstrativo da Performance dos Investimentos

SEPREV - MARÇO - 2024												
DEMONSTRATIVO DA PERFORMANCE DOS INVESTIMENTOS FINANCEIROS - 28/03/2024												
	Gestores	Ativo	Enquadramento	Resgate	Saldos	Rendimentos	% mês	Retorno Acumulado				
								12 meses	No Ano	Meta Atuarial	Diferença	
RENTA FIXA	BRADESCO	ALOCÇÃO DINÂMICA RF	7º III a	D+4	61.897.807,60	303.347,90	0,49	12,96	1,53	2,66	-1,13	
	B BRASIL	PREVID RF X FI 2024 - Mercado	7º I b	No vencimento	5.439.308,01	49.245,61	0,91	9,77	2,77	2,66	0,11	
	B BRASIL	BB PREV RF ALOC ATIVA RETORNO TOTAL	7º I b	D+3	30.909.622,20	186.066,90	0,77	13,73	2,41	2,66	-0,25	
	BTG	CRED CORPORATIVO I FIC FI RF CP	7º V b	D+31	9.056.232,92	99.572,47	1,11	16,88	3,81	2,66	1,15	
	CAIXA	BRASIL 2030 I - Curva	7º I b	No vencimento	18.337.952,00	187.514,30	1,03	10,39	3,13	2,66	0,47	
	CAIXA	BRASIL 2024 VI - Mercado	7º I b	No vencimento	51.156.967,41	463.678,08	0,91	9,57	2,74	2,66	0,08	
	SANTANDER	INSTITUCIONAL DI PREMIUM	F A S	D+0	7.607.637,06	58.309,38	0,86	13,39	2,79			
	SANTANDER	INSTITUCIONAL DI PREMIUM	7º III a	D+0	73.987.848,53	648.033,95	0,86	13,39	2,79	2,66	0,13	
	SANTANDER	INSTITUCIONAL DI PREMIUM	RES. ADMIN.	D+0	1.507.947,87	12.913,69	0,86	13,39	2,79	2,66	0,13	
MULTIM	CAIXA	INDEXA BOLSA AMERICANA MM	10º I	D+1	41.985.092,85	1.378.401,39	3,39	36,04	11,13	2,66	8,47	
	SAFRA	S&P REAIS PB FI MM	10º I	D+2	68.455.608,67	2.219.355,81	3,35	35,53	10,97	2,66	8,31	
	ITAU	PRIVATE MM SP500 BRL FIC FI	10º I	D+1	48.805.430,04	1.613.570,03	3,42	35,90	11,12	2,66	8,46	
IMOB	BTG	CORPORATE OFFICE FUND (BRCR11)	11	Bolsa	460.924,80	-12.209,40						
	CAIXA	CAIXA RIO BRAVO FII (CXRI11)	11	Bolsa	4.012.000,00	-1.059.000,00						
FIP	BTG	FIP INFRAESTRUTURA II	10º II		320.456,31	-16.526,34						
	BTG	FIP ECONOMIA REAL	10º II		52.952.292,51	2.307.539,25	4,56	3,72	4,20	2,66	1,54	
	BTG	FIP INFRA DIVIDENDOS (BDIV11)	10º II	Bolsa	28.500.264,10	507.523,50						
	BTG	FIP INV IMPACTO MULT	10º II		10.014.446,17	1.829.027,84	22,34	19,46	22,18	2,66	19,52	
FUNDOS DE AÇÕES	BRADESCO	FIA DIVIDENDOS	8º I	D+4	42.921.297,31	-163.853,95	-0,38	24,53	-3,11	2,66	-5,77	
	BRADESCO	FIA SELECTION	8º I	D+4	33.881.827,74	-209.855,63	-0,62	18,19	-3,04	2,66	-5,70	
	BRADESCO	FIA MID SMALL CAPS	8º I	D+4	11.003.373,94	-12.120,94	-0,11	9,20	-5,08	2,66	-7,74	
	BTG	ABSOLUTO INST FIC FIA	8º I	D+33	81.707.262,18	178.809,26	0,22	23,98	-0,80	2,66	-3,46	
	CAIXA	FIA SMALL CAPS ATIVO	8º I	D+4	20.368.575,13	417.828,67	2,09	22,85	-4,27	2,66	-6,93	
	CAIXA	FIA CONSUMO	8º I	D+4	3.911.234,52	43.438,34	1,12	12,30	-7,43	2,66	-10,09	
	CAIXA	FIA CONSTRUÇÃO CIVIL	8º I	D+4	5.837.863,00	52.548,24	0,91	38,31	-6,68	2,66	-9,34	
	ITAÚ	FOF RPI IBOVESPA ATIVO	8º I	D+5	16.382.049,68	-43.809,52	-0,27	22,87	-4,29	2,66	-6,95	
	ITAÚ	AÇÕES PHOENIX	8º I	D+24	15.742.291,02	129.943,83	0,83	12,93	-5,43	2,66	-8,09	
	ITAÚ	AÇÕES DUNAMIS FIC - ENCERRADO	8º I	D+24	0,00	-10.201,44	0,97	23,28	1,44	2,66	-1,22	
	ITAÚ	AÇÕES ASGARD INSTIT. FIC	8º I	D+23	7.614.438,09	2.384,62	0,03	17,44	-4,11	2,66	-6,77	
	EXTERIOR	SANTANDER	GLOBAL EQUITIES DOLAR MASTER MM	9º II	D+8	52.902.916,10	1.964.283,05	3,86	15,11	11,90	2,66	9,24
		B BRASIL	MM GLOBAL SELECT EQUITY	9º II	D+5	43.108.592,64	1.522.852,66	3,66	25,66	13,55	2,66	10,89
CAIXA		INSTITUCIONAL AÇÕES BDR NÍVEL I	9º III	D+4	31.432.145,12	1.056.432,32	3,48	32,44	14,98	2,66	12,32	
SAFRA		CONSUMO AMERICANO BDR	9º III	D+5	24.196.578,89	637.581,26	2,71	23,43	10,30	2,66	7,64	
TÍTULOS PÚBLICOS	CARTEIRA PRÓPRIA	NTN-C - 01/01/2031 - IGPM - Mercado	7º I a	No vencimento	46.057.327,67	-368.244,85						
		NTN-B - 15/08/2024 - IPCA - Mercado	7º I a	No vencimento	9.356.479,99	86.666,42						
		NTN-B - 15/08/2024 - IPCA - Curva	7º I a	No vencimento	21.366.150,42	222.784,71						
		NTN-B - 15/08/2026 - IPCA - Curva	7º I a	No vencimento	21.391.756,90	216.114,18						
		NTN-B - 15/08/2030 - IPCA - Curva	7º I a	No vencimento	42.074.582,34	435.933,54						
		NTN-B - 15/05/2035 - IPCA - Curva	7º I a	No vencimento	87.435.572,53	878.062,15						
		NTN-B - 15/08/2040 - IPCA - Curva	7º I a	No vencimento	172.196.018,50	1.732.095,11						
		NTN-B - 15/05/2045 - IPCA - Curva	7º I a	No vencimento	173.651.026,59	1.754.762,83						
		NTN-B - 15/08/2050 - IPCA - Curva	7º I a	No vencimento	175.835.683,67	1.749.614,69						
		NTN-B - 15/05/2055 - IPCA - Curva	7º I a	No vencimento	178.618.211,66	1.777.697,64						
				FUNPREV		38.759,28						
		F A S		286.350,36								
		RES. ADMIN.		66.292,92								
		TOTAL		1.834.792.497,24	24.828.111,55							
ÍNDICES		IMA-B				0,08	11,81	0,18				
		IBOVESPA				-0,71	25,74	-4,53				
		CDI				0,83	12,36	2,62				
		CARTEIRA FUNPREV				1,37		3,72				
		META ATUARIAL (IPCA+5,16%aa)				0,56		2,66				

FUNPREV-FAS-RES. ADM. (Investimentos + Contas Correntes)

	Saldo	Rendimento
FUNPREV-Fundo Previdenciário	1.825.324.269,03	24.756.888,48
FAS-Fundo de Assistência à Saúde	7.893.987,42	58.309,38
Reserva Administrativa	1.574.240,79	12.913,69
TOTAL	1.834.792.497,24	24.828.111,55

ALOCAÇÃO POR INSTITUIÇÃO FINANCEIRA

		Participação
1 BTG PACTUAL	183.011.878,99	20,19%
2 CAIXA	177.041.830,03	19,53%
3 BRADESCO	149.704.306,59	16,52%
4 SANTANDER	136.006.349,56	15,00%
5 SAFRA	92.652.187,56	10,22%
6 ITAÚ	88.544.208,83	9,77%
7 BANCO DO BRASIL	79.457.522,85	8,77%
TOTAL	906.418.284,41	100,00%

TÍTULOS PÚBLICOS FEDERAIS

	Saldo
CARTEIRA PRÓPRIA	927.982.810,27
Custódia Bradesco	
TOTAL	927.982.810,27

TOTAL POR SEGMENTO

	Saldo	Rendimento
TÍTULOS PÚBLICOS FEDERAIS	927.982.810,27	8.485.486,42
FUNDOS RENDA FIXA	259.901.323,60	2.008.682,28
FUNDOS DE AÇÕES	239.370.212,61	385.111,48
FUNDOS DE INVESTIMENTOS NO EXTER	151.640.232,75	5.181.149,29
MULTIMERCADOS	159.246.131,56	5.211.327,23
FUNDOS PARTICIPAÇÕES	91.787.459,09	4.627.564,25
FUNDOS IMOBILIÁRIOS	4.472.924,80	-1.071.209,40
SALDOS EM CTA CORRENTE	391.402,56	0,00
TOTAL	1.834.792.497,24	24.828.111,55

4. Carteira de Títulos Públicos

A rentabilidade da carteira de títulos públicos em março foi de **R\$ 8.485.486,42** conforme quadros abaixo, com os saldos e valorização no mês:

Segmento	Saldo	Rentabilidade	%	Alvo	Sup
TÍT. PÚBL. TESOURO - Art 7º I a	927.982.810,27	8.485.486,42	50,80%	52	60

TÍTULOS PÚBLICOS	CARTEIRA PRÓPRIA	NTN-C - 01/01/2031 - IGPM - Mercado	7º I a	No vencimento	46.057.327,67	-368.244,85
		NTN-B - 15/08/2024 - IPCA - Mercado	7º I a	No vencimento	9.356.479,99	86.666,42
		NTN-B - 15/08/2024 - IPCA - Curva	7º I a	No vencimento	21.366.150,42	222.784,71
		NTN-B - 15/08/2026 - IPCA - Curva	7º I a	No vencimento	21.391.756,90	216.114,18
		NTN-B - 15/08/2030 - IPCA - Curva	7º I a	No vencimento	42.074.582,34	435.933,54
		NTN-B - 15/05/2035 - IPCA - Curva	7º I a	No vencimento	87.435.572,53	878.062,15
		NTN-B - 15/08/2040 - IPCA - Curva	7º I a	No vencimento	172.196.018,50	1.732.095,11
		NTN-B - 15/05/2045 - IPCA - Curva	7º I a	No vencimento	173.651.026,59	1.754.762,83
		NTN-B - 15/08/2050 - IPCA - Curva	7º I a	No vencimento	175.835.683,67	1.749.614,69
		NTN-B - 15/05/2055 - IPCA - Curva	7º I a	No vencimento	178.618.211,66	1.777.697,64

5. Parecer do Comitê de Investimentos

Em março tivemos o terceiro mês de resultados positivos, com destaque para os segmentos Multimercados S&P, art. 10º I e Exterior, art. 9º. Apesar da bolsa brasileira ter andado de lado, conseguimos superar a meta atuarial, colocando o SEPREV nas primeiras posições no ranking da consultoria.

Assim, fechamos março com valorização de R\$ 24.828.111,55 (FUNPREV-R\$ 24.769.802,17 e FAS-R\$ 58.309,38) e o patrimônio financeiro total chegou a R\$ 1.834.792.497,24 (FUNPREV-R\$ 1.826.898.509,82 e FAS-R\$ 7.893.987,42). A variação no mês foi de 1,37% contra uma meta de 0,56%. No ano a valorização da carteira FUNPREV foi de 3,72% contra uma meta de 2,66% o que corresponde a 140% da meta.

O segmento FI em Participações, art. 10º II voltou a superar o limite de 5% devido à valorização dos ativos. Trata-se, portanto, de um desenquadramento passivo, não ensejando a necessidade de resgates.

O Comitê de Investimentos, em sua reunião ordinária de 12.04.2024, atestou a conformidade deste relatório quanto à rentabilidade e a aderência das alocações e processos decisórios à **Política Anual de Investimentos 2024** e encaminha ao Conselho Fiscal para deliberação.

Antonio Corrêa-Presidente

Dernival Luiz Steves-Vice-Presidente

Daniela Pazini Jacober-Secretária

Ana Regina Bernardini Braz-Membro

Marcos Barce-Membro

7. Parecer do Conselho Fiscal

Diante das informações trazidas através deste relatório e do parecer favorável do Comitê de Investimentos, o mesmo foi aprovado pelos membros do Conselho Fiscal em sua reunião ordinária de 16.04.2024.

Luiz Falceti-Presidente - ausente

Denise de Moura Klinke-Vice-Presidente

Andreia Aparecida Reis da Silva Guaiume-Secretária

Deusdet Rodrigues da Costa-Membro

Gilson de Souza Alves-Membro

Relatório Analítico dos Investimentos

em março e 1º trimestre de 2024



Este relatório atende a Portaria MTP N° 1.467, de 2 de junho de 2022.

Carteira consolidada de investimentos - base (Março / 2024)

Produto / Fundo	Resgate	Carência	Saldo	Particip. S/ Total	Cotistas	% S/ PL do Fundo	Enquadramento
TÍTULOS PÚBLICOS			927.982.810,27	50,80%		0,00%	Artigo 7º, Inciso I, Alínea 'a'
BB ALOCAÇÃO ATIVA RETORNO TOTAL FIC RENDA FIXA P...	D+3	Não há	30.909.622,20	1,69%	711	0,46%	Artigo 7º, Inciso I, Alínea 'b'
BB TÍTULOS PÚBLICOS X FI RENDA FIXA PREVIDENCIÁR...	D+0	15/08/2024	5.439.307,99	0,30%	92	2,53%	Artigo 7º, Inciso I, Alínea 'b'
CAIXA BRASIL 2024 VI TÍTULOS PÚBLICOS FI RENDA F...	D+0	16/08/2024	51.156.967,45	2,80%	17	21,61%	Artigo 7º, Inciso I, Alínea 'b'
CAIXA BRASIL 2030 I TÍTULOS PÚBLICOS FI RENDA FI...	D+0	16/08/2030	18.337.952,00	1,00%	34	6,54%	Artigo 7º, Inciso I, Alínea 'b'
BRDESCO ALOCAÇÃO DINÂMICA FIC RENDA FIXA	D+4	Não há	61.897.807,59	3,39%	148	8,06%	Artigo 7º, Inciso III, Alínea 'a'
SANTANDER INSTITUCIONAL PREMIUM FIC RENDA FIXA R...	D+0	Não há	75.495.796,41	4,13%	464	2,66%	Artigo 7º, Inciso III, Alínea 'a'
BTG PACTUAL CRÉDITO CORPORATIVO I FIC RENDA FIXA...	D+31	Não há	9.056.232,94	0,50%	4.827	0,31%	Artigo 7º, Inciso V, Alínea 'b'
BRDESCO DIVIDENDOS FI AÇÕES	D+4	Não há	42.921.297,30	2,35%	554	7,87%	Artigo 8º, Inciso I
BRDESCO MID SMALL CAPS FI AÇÕES	D+4	Não há	11.003.373,92	0,60%	423	1,69%	Artigo 8º, Inciso I
BRDESCO SELECTION FIC AÇÕES	D+4	Não há	33.881.827,73	1,85%	120	8,51%	Artigo 8º, Inciso I
BTG PACTUAL ABSOLUTO INSTITUCIONAL FIC AÇÕES	D+4 ou ...	Não há	81.707.262,19	4,47%	1.999	5,74%	Artigo 8º, Inciso I
CAIXA CONSTRUÇÃO CIVIL FI AÇÕES	D+4	Não há	5.837.863,01	0,32%	5.930	2,75%	Artigo 8º, Inciso I
CAIXA CONSUMO FI AÇÕES	D+4	Não há	3.911.234,50	0,21%	5.931	3,50%	Artigo 8º, Inciso I
CAIXA SMALL CAPS ATIVO FI AÇÕES	D+4	Não há	20.368.575,17	1,11%	5.220	2,97%	Artigo 8º, Inciso I
ITAÚ ASGARD INSTITUCIONAL FIC AÇÕES	D+23	Não há	7.614.438,11	0,42%	44	3,45%	Artigo 8º, Inciso I
ITAÚ FOF RPI IBOVESPA ATIVO FIC AÇÕES	D+5	Não há	16.382.049,67	0,90%	35	3,82%	Artigo 8º, Inciso I
ITAÚ INSTITUCIONAL PHOENIX FIC AÇÕES	D+24	Não há	15.742.291,06	0,86%	61	6,55%	Artigo 8º, Inciso I
BB GLOBAL SELECT EQUITY INVESTIMENTO NO EXTERIOR...	D+5 du	Não há	43.108.592,62	2,36%	110	3,19%	Artigo 9º, Inciso II
SANTANDER GLOBAL EQUITIES DÓLAR MASTER INVESTIME...	D+8	Não há	52.902.916,09	2,90%	3.656	8,18%	Artigo 9º, Inciso II

Assinado por 8 pessoas: ANTONIO CORREA, DERNIVAL LUIZ STEVES, DANIELA PAZINI JACOBER, ANA REGINA BERNARDINI BRAZ, MARCO BARCE, DENISE DE MOURA KLINKE, DEUSDET RODRIGUES DA COSTA e GILSON DE SOUZA ALVES
Para verificar a validade das assinaturas, acesse <https://seprev.1doc.com.br/verificacao/F6BC-4F1C-68BF-A7A8> e informe o código F6BC-4F1C-68BF-A7A8



Carteira consolidada de investimentos - base (Março / 2024)

Produto / Fundo	Resgate	Carência	Saldo	Particip. S/ Total	Cotistas	% S/ PL do Fundo	Enquadramento
CAIXA INSTITUCIONAL FI AÇÕES BDR NÍVEL I	D+4	Não há	31.432.145,12	1,72%	465	1,38%	Artigo 9º, Inciso III
SAFRA CONSUMO AMERICANO PB FI AÇÕES BDR NÍVEL I	D+5	Não há	24.196.578,89	1,32%	329	3,41%	Artigo 9º, Inciso III
CAIXA INDEXA BOLSA AMERICANA FI MULTIMERCADO LP	D+1	Não há	41.985.092,83	2,30%	7.256	2,25%	Artigo 10º, Inciso I
ITAÚ PRIVATE S&P500® BRL FIC MULTIMERCADO	D+1	Não há	48.805.430,03	2,67%	600	3,68%	Artigo 10º, Inciso I
SAFRA S&P REAIS PB FIC MULTIMERCADO	D+2	Não há	68.455.608,65	3,75%	83	9,89%	Artigo 10º, Inciso I
BTG PACTUAL DIVIDENDOS FIP INFRAESTRUTURA - BDIV...	Não se ...	Não há	28.500.264,10	1,56%	2	2,53%	Artigo 10º, Inciso I
BTG PACTUAL ECONOMIA REAL FIP MULTIESTRATÉGIA	Não se ...	Não se aplica	52.952.292,51	2,90%	105	1,82%	Artigo 10º, Inciso I
BTG PACTUAL II FICFIP INFRAESTRUTURA	Não se ...	Não se aplica	320.456,32	0,02%	55	1,98%	Artigo 10º, Inciso I
BTG PACTUAL INVESTIMENTOS DE IMPACTO FIP MULTIES...	Não se ...	Não se aplica	10.014.446,17	0,55%	53	2,66%	Artigo 10º, Inciso I
BTG PACTUAL CORPORATE OFFICE FUND FII - BRGR11	S/Info	Não se aplica	460.924,80	0,03%		0,02%	Artigo 11º
CAIXA RIO BRAVO FUNDO DE FUNDOS FII - CXRI11	Não se ...	Não se aplica	4.012.000,00	0,22%		2,77%	Artigo 11º
Total para cálculo dos limites da Resolução			1.826.793.457,64				

Assinado por 8 pessoas: ANTONIO CORREA, DERNIVAL LUIZ STEVES, DANIELA PAZINI JACOBBER, ANA REGINA BERNARDINI BRAZ, MARCO BARCE, DENISE DE MOURA KLINKE, DEUSDET RODRIGUES DA COSTA e GILSON DE SOUZA ALVES
Para verificar a validade das assinaturas, acesse <https://seprev.1doc.com.br/verificacao/F6BC-4F1C-68BF-A7A8> e informe o código F6BC-4F1C-68BF-A7A8

Enquadramento e Política de Investimento (RENDA FIXA) - base (Março / 2024)

Artigos - Renda Fixa	Resolução Pró Gestão - Nivel 2	Carteira \$	Carteira	Estratégia de Alocação - 2024			GAP Superior
				Inf	Alvo	Sup	
Artigo 7º, Inciso I, Alínea ' a '	100,00%	927.982.810,27	50,80%	40,00%	52,00%	60,00%	168.093.264,31
Artigo 7º, Inciso I, Alínea ' b '	100,00%	105.843.849,64	5,79%	1,00%	5,00%	10,00%	76.835.496,12
Artigo 7º, Inciso III, Alínea ' a '	70,00%	137.393.604,00	7,52%	5,00%	10,00%	15,00%	136.625.414,65
Artigo 7º, Inciso V, Alínea ' b '	10,00%	9.056.232,94	0,50%	0,00%	3,00%	5,00%	82.283.439,94
Total Renda Fixa	100,00%	1.180.276.496,85	64,61%	46,00%	70,00%	90,00%	

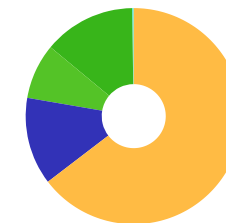

- RENDA FIXA 1.180.276.496,85
- RENDA VARIÁVEL 239.370.212,66
- EXTERIOR 151.640.232,72
- ESTRUTURADOS 251.033.590,61
- FUNDO IMOBILIÁRIO 4.472.924,80

ATENÇÃO! Os limites respeitam as condições previstas na Resolução 4.963/2021 em seus Artigo 7º § 7º e Artigo 8º § 3º para RPPS Certificado pelo Pró-Gestão!



Enquadramento e Política de Investimento (RENDA VARIÁVEL E EXTERIOR) - base (Março / 2024)

Artigos - Renda Variável / Estruturado / Imobiliário	Resolução Pró Gestão - Nivel 2	Carteira \$	Carteira	Estratégia de Alocação - 2024			GAP Superior
				Inf	Alvo	Sup	
Artigo 8º, Inciso I	40,00%	239.370.212,66	13,10%	10,00%	10,00%	20,00%	125.988.478,87
Artigo 10º, Inciso I	10,00%	159.246.131,51	8,72%	5,00%	8,00%	10,00%	23.433.214,25
Artigo 10º, Inciso II	5,00%	91.787.459,10	5,02%	4,00%	4,00%	5,00%	-447.786,22
Artigo 11º	10,00%	4.472.924,80	0,24%	0,00%	1,00%	2,00%	32.062.944,35
Total Renda Variável / Estruturado / Imobiliário	40,00%	494.876.728,07	27,09%	19,00%	23,00%	37,00%	

Artigos - Exterior	Resolução Pró Gestão - Nivel 2	Carteira \$	Carteira	Estratégia de Alocação - Limite - 2024			GAP Superior
				Inferior	Alvo	Superior	
Artigo 9º, Inciso II	10,00%	96.011.508,71	5,26%	4,00%	4,00%	10,00%	86.667.837,05
Artigo 9º, Inciso III	10,00%	55.628.724,01	3,05%	2,00%	3,00%	10,00%	127.050.621,75
Total Exterior	10,00%	151.640.232,72	8,30%	6,00%	7,00%	20,00%	

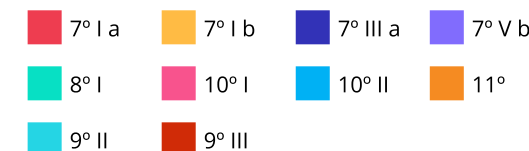
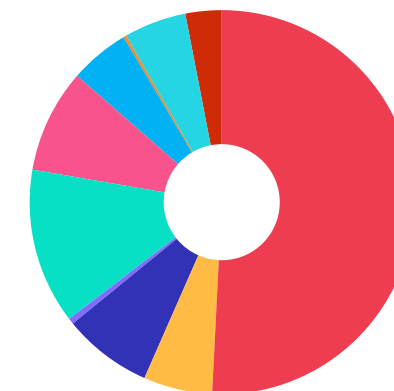

Assinado por 8 pessoas: ANTONIO CORREA, DERNIVAL LUIZ STEVES, DANIELA PAZINI JACOBBER, ANA REGINA BERNARDINI BRAZ, MARCO BARCE, DENISE DE MOURA KLINKE, DEUSDET RODRIGUES DA COSTA e GILSON DE SOUZA ALVES
Para verificar a validade das assinaturas, acesse <https://seprev.1doc.com.br/verificacao/F6BC-4F1C-68BF-A7A8> e informe o código F6BC-4F1C-68BF-A7A8



Estratégia de Alocação para os Próximos 5 Anos

Artigos	Estratégia de Alocação - 2024		Limite Inferior (%)	Limite Superior (%)
	Carteira \$	Carteira %		
Artigo 7º, Inciso I, Alínea ' a '	927.982.810,27	50,80	40,00	60,00
Artigo 7º, Inciso I, Alínea ' b '	105.843.849,64	5,79	1,00	10,00
Artigo 7º, Inciso III, Alínea ' a '	137.393.604,00	7,52	5,00	15,00
Artigo 7º, Inciso V, Alínea ' b '	9.056.232,94	0,50	0,00	5,00
Artigo 8º, Inciso I	239.370.212,66	13,10	10,00	20,00
Artigo 9º, Inciso II	96.011.508,71	5,26	4,00	10,00
Artigo 9º, Inciso III	55.628.724,01	3,05	2,00	10,00
Artigo 10º, Inciso I	159.246.131,51	8,72	5,00	10,00
Artigo 10º, Inciso II	91.787.459,10	5,02	4,00	5,00
Artigo 11º	4.472.924,80	0,24	0,00	2,00

Enquadramento por Gestores - base (Março / 2024)

Gestão	Valor	% S/ Carteira	% S/ PL Gestão
TESOURO NACIONAL (TÍTULOS PÚBL...	927.982.810,27	50,80	-
CAIXA DTVM	177.041.830,08	9,69	-
BRANCO ASSET MANAGEMENT	149.704.306,54	8,19	0,01
SANTANDER BRASIL ASSET MANAGEM...	128.398.712,50	7,03	0,03
SAFRA WEALTH DISTRIBUIDORA DE ...	92.652.187,54	5,07	-
BTG PACTUAL GESTORA DE RECURSO...	92.248.383,90	5,05	0,03
BTG PACTUAL ASSET MANAGEMENT S...	90.763.495,13	4,97	0,03
BB GESTÃO DE RECURSOS DTVM	79.457.522,81	4,35	-
ITAÚ ASSET MANAGEMENT	72.162.159,20	3,95	0,01
ITAÚ DTVM	16.382.049,67	0,90	0,00

Artigo 20º - O total das aplicações dos recursos do regime próprio de previdência social em fundos de investimento e carteiras administradas não pode exceder a 5% (cinco por cento) do volume total de recursos de terceiros gerido por um mesmo gestor ou por gestoras ligadas ao seu respectivo grupo econômico, assim definido pela CVM em regulamentação específica. (NR) - (Resolução 4963)

Retorno dos investimentos e Benchmark's de ativos no mês de Março/2024 - RENDA FIXA

	Mês	Ano	3M	6M	12M	24M	VaR Mês	Volatilidade 12M
IPCA + 6,00% ao ano (Benchmark)	0,62%	2,86%	2,90%	5,55%	10,16%	22,20%	-	-
CAIXA BRASIL 2030 I TÍTULOS PÚBLICOS FI RENDA FIXA	1,03%	0,23%	0,23%	2,68%	4,75%	10,49%	0,12%	3,81%
IMA-B 5 (Benchmark)	0,77%	2,06%	2,06%	5,09%	9,62%	21,01%	-	-
CAIXA BRASIL 2024 VI TÍTULOS PÚBLICOS FI RENDA FIXA	0,92%	-0,09%	-0,09%	2,06%	4,01%	7,42%	0,20%	3,86%
CDI (Benchmark)	0,83%	2,62%	2,62%	5,54%	12,36%	27,28%	-	-
BTG PACTUAL CRÉDITO CORPORATIVO I FIC RENDA FIXA CRÉDITO PRIVADO ...	1,11%	3,81%	3,81%	7,39%	16,88%	30,28%	0,09%	0,41%
SANTANDER INSTITUCIONAL PREMIUM FIC RENDA FIXA REFERENCIADO DI	0,86%	2,79%	2,79%	5,80%	13,09%	28,17%	0,02%	0,09%
BB ALOCAÇÃO ATIVA RETORNO TOTAL FIC RENDA FIXA PREVIDENCIÁRIO	0,77%	2,41%	2,41%	5,40%	13,73%	25,89%	0,08%	0,99%
IPCA (Benchmark)	0,16%	1,42%	1,42%	2,51%	3,93%	8,76%	-	-
BRASESCO ALOCAÇÃO DINÂMICA FIC RENDA FIXA	0,49%	1,53%	1,53%	5,23%	12,96%	24,31%	0,51%	1,95%
BB TÍTULOS PÚBLICOS X FI RENDA FIXA PREVIDENCIÁRIO	0,91%	2,77%	2,77%	4,98%	9,77%	21,19%	0,20%	0,94%

Retorno dos investimentos e Benchmark's de ativos no mês de Março/2024 - RENDA VARIÁVEL

	Mês	Ano	3M	6M	12M	24M	VaR Mês	Volatilidade 12M
CDI (Benchmark)	0,83%	2,62%	2,62%	5,54%	12,36%	27,28%	-	-
SAFRA S&P REAIS PB FIC MULTIMERCADO	3,35%	10,97%	10,97%	25,35%	35,53%	33,77%	4,56%	11,48%
BTG PACTUAL CRÉDITO CORPORATIVO I FIC RENDA FIXA CRÉDITO PRIVADO ...	1,11%	3,81%	3,81%	7,39%	16,88%	30,28%	0,09%	0,41%
Global BDRX (Benchmark)	4,04%	15,88%	15,88%	24,88%	34,65%	30,56%	-	-
CAIXA INSTITUCIONAL FI AÇÕES BDR NÍVEL I	3,48%	14,98%	14,98%	23,77%	32,44%	27,69%	5,89%	14,03%
Ibovespa (Benchmark)	-0,71%	-4,53%	-4,53%	9,90%	25,74%	6,76%	-	-
ITAÚ FOF RPI IBOVESPAATIVO FIC AÇÕES	-0,27%	-4,30%	-4,30%	8,27%	22,87%	5,99%	4,83%	14,96%
ITAÚ ASGARD INSTITUCIONAL FIC AÇÕES	0,03%	-4,11%	-4,11%	10,56%	17,44%	12,01%	4,32%	14,60%
ITAÚ INSTITUCIONAL PHOENIX FIC AÇÕES	0,83%	-5,43%	-5,43%	3,21%	12,93%	-17,12%	5,56%	18,19%
CAIXA CONSUMO FI AÇÕES	1,12%	-7,43%	-7,43%	3,63%	12,30%	-31,34%	7,81%	22,21%
CAIXA CONSTRUÇÃO CIVIL FI AÇÕES	0,91%	-6,68%	-6,68%	8,72%	38,31%	14,48%	8,21%	25,25%
BTG PACTUAL ABSOLUTO INSTITUCIONAL FIC AÇÕES	0,22%	-0,80%	-0,80%	11,91%	23,98%	-0,33%	5,08%	16,38%
BRADESCO SELECTION FIC AÇÕES	-0,59%	-3,02%	-3,02%	8,52%	18,22%	4,47%	6,04%	15,51%
IDIV (Benchmark)	-1,20%	-3,81%	-3,81%	10,25%	27,20%	19,02%	-	-
BRADESCO DIVIDENDOS FI AÇÕES	-0,38%	-3,11%	-3,11%	10,84%	24,53%	10,50%	4,71%	14,52%
IFIX (Benchmark)	1,43%	2,92%	2,92%	5,87%	23,44%	22,60%	-	-

Assinado por 8 pessoas: ANTONIO CORREA, DERNIVAL LUIZ STEVES, DANIELA PAZINI JACOBBER, ANA REGINA BERNARDINI BRAZ, MARCO BARCE, DENISE DE MOURA KLINKE, DEUSDET RODRIGUES DA COSTA e GILSON DE SOUZA ALVES
Para verificar a validade das assinaturas, acesse <https://seprev.1doc.com.br/verificacao/F6BC-4F1C-68BF-A7A8> e informe o código F6BC-4F1C-68BF-A7A8



Retorno dos investimentos e Benchmark's de ativos no mês de Março/2024 - RENDA VARIÁVEL

	Mês	Ano	3M	6M	12M	24M	VaR Mês	Volatilidade 12M
CAIXA RIO BRAVO FUNDO DE FUNDOS FII - CXRI11	-21,33%	0,18%	0,18%	-1,62%	28,36%	24,08%	39,63%	41,38%
BTG PACTUAL CORPORATE OFFICE FUND FII - BRRCR11	-3,25%	-1,94%	-1,94%	-2,75%	9,44%	-14,42%	6,36%	19,48%
BTG PACTUAL DIVIDENDOS FIP INFRAESTRUTURA - BDIV11	0,09%	-6,78%	-6,78%	1,06%	2,73%	14,40%	-	-
MSCI ACWI (Benchmark)	3,14%	11,17%	11,17%	18,97%	19,08%	16,07%	-	-
CAIXA INDEXA BOLSA AMERICANA FI MULTIMERCADO LP	3,40%	11,13%	11,13%	25,56%	36,04%	34,42%	4,59%	11,56%
S&P 500 (Moeda Original) (Benchmark)	3,10%	10,16%	10,16%	22,53%	27,86%	15,98%	-	-
ITAÚ PRIVATE S&P500® BRL FIC MULTIMERCADO	3,42%	11,12%	11,12%	25,54%	35,91%	34,42%	4,59%	11,54%
SMLL (Benchmark)	2,15%	-4,09%	-4,09%	6,93%	24,13%	-10,57%	-	-
BRDESCO MID SMALL CAPS FI AÇÕES	-0,11%	-5,08%	-5,08%	4,69%	9,20%	-19,36%	7,83%	20,58%
CAIXA SMALL CAPS ATIVO FI AÇÕES	2,09%	-4,27%	-4,27%	6,32%	22,85%	-11,79%	6,29%	20,68%
IPCA + 15,00% ao ano (Benchmark)	1,28%	4,91%	5,02%	9,93%	19,51%	43,83%	-	-
BTG PACTUAL II FICFIP INFRAESTRUTURA	-4,90%	-24,22%	-24,22%	-29,85%	-43,32%	-96,63%	0,25%	12,34%
IPCA + 6,00% ao ano (Benchmark)	0,62%	2,86%	2,90%	5,55%	10,16%	22,20%	-	-
BTG PACTUAL INVESTIMENTOS DE IMPACTO FIP MULTIESTRATÉGIA	22,35%	19,61%	19,61%	18,89%	16,95%	39,71%	-	-
BTG PACTUAL ECONOMIA REAL FIP MULTIESTRATÉGIA	-0,39%	-0,74%	-0,74%	-1,23%	-1,68%	-4,38%	-	-

Retorno dos investimentos e Benchmark's de ativos no mês de Março/2024 - RENDA VARIÁVEL

Mês	Ano	3M	6M	12M	24M	VaR Mês	Volatilidade 12M
-----	-----	----	----	-----	-----	---------	------------------

Retorno dos investimentos e Benchmark's de ativos no mês de Março/2024 - INVESTIMENTO NO EXTERIOR

	Mês	Ano	3M	6M	12M	24M	VaR Mês	Volatilidade 12M
Global BDRX (Benchmark)	4,04%	15,88%	15,88%	24,88%	34,65%	30,56%	-	-
SAFRA CONSUMO AMERICANO PB FI AÇÕES BDR NÍVEL I	2,71%	10,30%	10,30%	17,65%	23,43%	15,35%	5,11%	12,854%
CAIXA INSTITUCIONAL FI AÇÕES BDR NÍVEL I	3,48%	14,98%	14,98%	23,77%	32,44%	27,69%	5,89%	14,034%
MSCI WORLD (Benchmark)	3,25%	11,91%	11,91%	20,18%	21,08%	18,71%	-	-
BB GLOBAL SELECT EQUITY INVESTIMENTO NO EXTERIOR FI MULTIMERCADO	3,66%	13,55%	13,55%	22,89%	25,66%	28,77%	6,51%	13,327%
SANTANDER GLOBAL EQUITIES DÓLAR MASTER INVESTIMENTO NO EXTERIOR F...	3,86%	11,90%	11,90%	19,94%	21,29%	18,17%	4,16%	11,159%

Assinado por 8 pessoas: ANTONIO CORREA, DERNIVAL LUIZ STEVES, DANIELA PAZINI JACOBBER, ANA REGINA BERNARDINI BRAZ, MARCO BARCE, DENISE DE MOURA KLINKE, DEUSDET RODRIGUES DA COSTA e GILSON DE SOUZA ALVES
Para verificar a validade das assinaturas, acesse <https://seprev.1doc.com.br/verificacao/F6BC-4F1C-68BF-A7A8> e informe o código F6BC-4F1C-68BF-A7A8



Distribuição dos ativos por Administradores - base (Março / 2024)

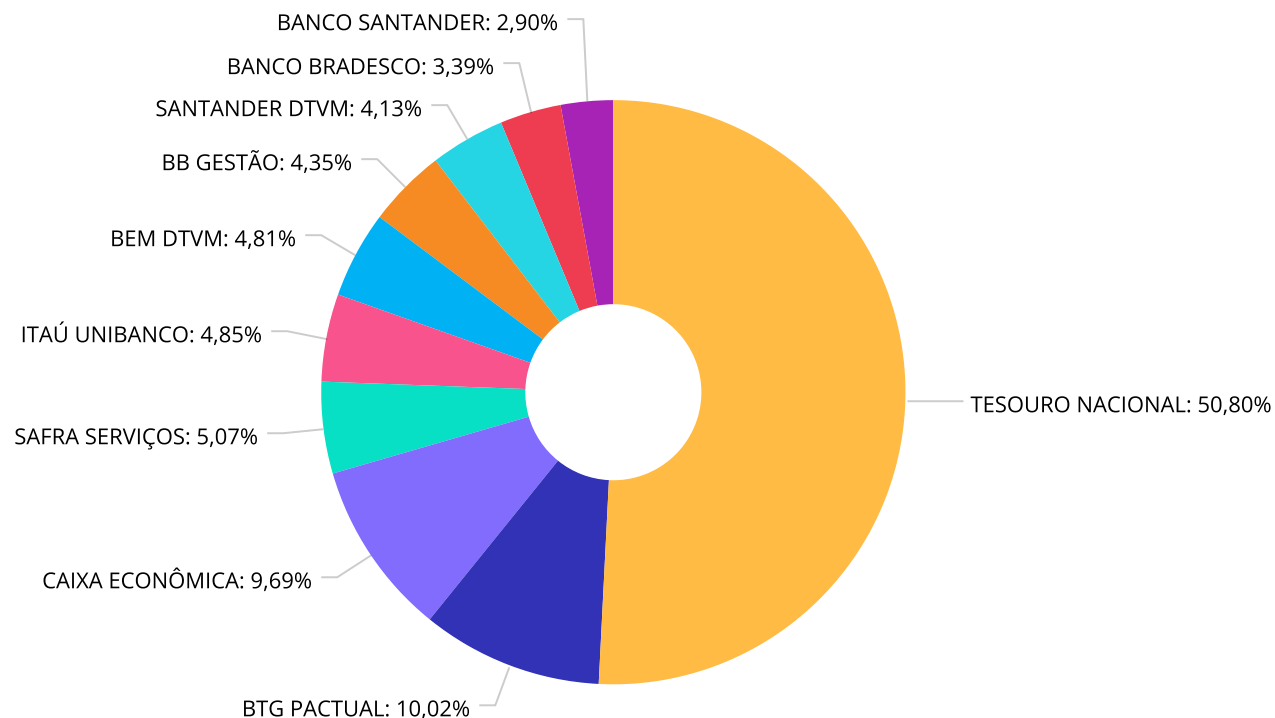

TESOURO NACIONAL	927.982.810,00
BTG PACTUAL	183.011.879,00
CAIXA ECONÔMICA	177.041.830,00
SAFRA SERVIÇOS	92.652.187,00
ITAÚ UNIBANCO	88.544.208,00
BEM DTVM	87.806.498,00
BB GESTÃO	79.457.522,00
SANTANDER DTVM	75.495.796,00
BANCO BRADESCO	61.897.807,00
BANCO SANTANDER	52.902.916,00

Assinado por 8 pessoas: ANTONIO CORREIA DE MOURA KLINKE, DEUSDET RODRIGUES DA COSTA e GILSON DE SOUZA ALVES BARCE, DENISE DE MOURA KLINKE, DEUSDET RODRIGUES DA COSTA e GILSON DE SOUZA ALVES. Para verificar a validade das assinaturas, acesse <https://seprev.1doc.com.br/verificacao/F6BC-4F1C-68BF-A7A8> e informe o código F6BC-4F1C-68BF-A7A8



Distribuição dos ativos por Sub-Segmentos - base (Março / 2024)

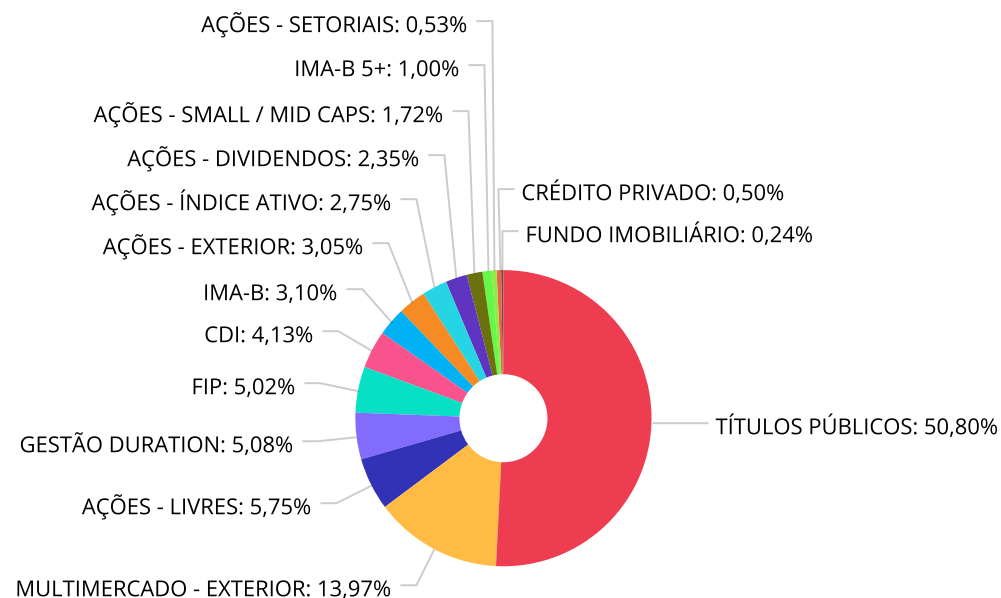

■ TÍTULOS PÚBLICOS	927.982.810,27	■ MULTIMERCADO - EXTERIOR	255.257.640,22	■ AÇÕES - LIVRES	105.063.991,36	■ GESTÃO DURATION	92.807.429,79
■ FIP	91.787.459,10	■ CDI	75.495.796,41	■ IMA-B	56.596.275,44	■ AÇÕES - EXTERIOR	55.628.724,01
■ AÇÕES - ÍNDICE ATIVO	50.263.877,40	■ AÇÕES - DIVIDENDOS	42.921.297,30	■ AÇÕES - SMALL / MID CAPS	31.371.949,09	■ IMA-B 5+	18.337.952,00
■ AÇÕES - SETORIAIS	9.749.097,51	■ CRÉDITO PRIVADO	9.056.232,94	■ FUNDO IMOBILIÁRIO	4.472.924,80		

Carteira de Títulos Públicos no mês de (Março / 2024)

Títulos Públicos	Vencimento	Compra	Qtde	P.U. Compra	P.U. Atual	\$ Pago	\$ Atual	Marcação
NTN-B - Nota do Tesouro Nacional - Série B	15/08/2024	15/12/2003	2.200	4.012,369905	4.252,945453	8.827.213,79	9.356.480,00	Mercado
NTN-B - Nota do Tesouro Nacional - Série B	15/08/2024	18/08/2022	5.000	3940,379158	4.273,074126	19.701.895,79	21.365.370,63	Curva
NTN-B - Nota do Tesouro Nacional - Série B	15/08/2026	16/01/2023	5.000	4.107,551921	4.279,558331	20.537.759,61	21.397.791,65	Curva
NTN-B - Nota do Tesouro Nacional - Série B	15/08/2030	15/12/2022	10.000	3.983,727067	4.210,953316	39.837.270,67	42.109.533,16	Curva
NTN-B - Nota do Tesouro Nacional - Série B	15/05/2035	10/10/2022	5.000	4138,62231	4.445,086267	20.693.111,55	22.225.431,33	Curva
NTN-B - Nota do Tesouro Nacional - Série B	15/05/2035	13/10/2022	5.000	4117,68242	4.422,77635	20.588.412,10	22.113.881,75	Curva
NTN-B - Nota do Tesouro Nacional - Série B	15/05/2035	17/01/2023	10.000	4.023,23069300	4.320,351422	40.232.306,93	43.203.514,22	Curva
NTN-B - Nota do Tesouro Nacional - Série B	15/08/2040	27/04/2022	10.000	4.112,276322	4.435,132481	41.122.763,22	44.351.324,80	Curva
NTN-B - Nota do Tesouro Nacional - Série B	15/08/2040	12/05/2022	10.000	4115,516664	4.371,14507	41.155.166,64	43.711.450,70	Curva
NTN-B - Nota do Tesouro Nacional - Série B	15/08/2040	04/08/2022	10.000	4014,579417	4.209,158998	40.145.794,17	42.091.589,97	Curva
NTN-B - Nota do Tesouro Nacional - Série B	15/08/2040	20/03/2023	5.000	3.960,38144000	4.155,380489	19.801.907,20	20.776.902,44	Curva
NTN-B - Nota do Tesouro Nacional - Série B	15/08/2040	27/04/2023	5.000	4.172,90310300	4.311,014167	20.864.515,52	21.555.070,83	Curva
NTN-B - Nota do Tesouro Nacional - Série B	15/05/2045	31/03/2022	10.000	4144,51621100	4.543,871537	41.445.162,11	45.438.715,37	Curva
NTN-B - Nota do Tesouro Nacional - Série B	15/05/2045	19/04/2022	10.000	4.151,155945	4.497,976121	41.511.559,45	44.979.761,20	Curva
NTN-B - Nota do Tesouro Nacional - Série B	15/05/2045	13/07/2022	10.000	3.886,375145000	4.201,118584	38.863.751,45	42.011.185,83	Curva
NTN-B - Nota do Tesouro Nacional - Série B	15/05/2045	15/02/2023	10.000	3.908,514650	4.162,094299	39.085.146,50	41.620.942,99	Curva
NTN-B - Nota do Tesouro Nacional - Série B	15/08/2050	10/05/2022	10.000	4104,641146	4.365,362435	41.046.411,46	43.653.624,35	Curva
NTN-B - Nota do Tesouro Nacional - Série B	15/08/2050	09/06/2022	10.000	4.120,006500	4.440,566458	41.200.065,00	44.405.664,58	Curva
NTN-B - Nota do Tesouro Nacional - Série B	15/08/2050	24/03/2022	10.000	4011,95419800	4.426,186404	40.119.541,98	44.261.864,04	Curva
NTN-B - Nota do Tesouro Nacional - Série B	15/08/2050	12/04/2022	10.000	4.105,275456	4.469,547665	41.052.754,56	44.695.476,65	Curva

Carteira de Títulos Públicos no mês de (Março / 2024)

Títulos Públicos	Vencimento	Compra	Qtde	P.U. Compra	P.U. Atual	\$ Pago	\$ Atual	Marcação
NTN-B - Nota do Tesouro Nacional - Série B	15/05/2055	17/03/2022	10.000	3969,48836200	4.397,260472	39.694.883,62	43.972.604,72	Curva
NTN-B - Nota do Tesouro Nacional - Série B	15/05/2055	07/04/2022	10.000	4.222,02908	4.604,976134	42.220.290,80	46.049.761,34	Curva
NTN-B - Nota do Tesouro Nacional - Série B	15/05/2055	04/05/2022	10.000	4071,609501	4.456,000992	40.716.095,01	44.560.009,92	Curva
NTN-B - Nota do Tesouro Nacional - Série B	15/05/2055	31/05/2022	10.000	4057,234644	4.440,889605	40.572.346,44	44.408.896,05	Curva
NTN-C - Nota do Tesouro Nacional - Série C	01/01/2031	01/08/2003	950	9.121,237625	8.307,598789	8.665.175,74	7.892.218,85	Mercado
NTN-C - Nota do Tesouro Nacional - Série C	01/01/2031	01/09/2003	2.436	9.121,237625	8.307,598789	22.219.334,85	20.237.310,65	Mercado
NTN-C - Nota do Tesouro Nacional - Série C	01/01/2031	04/09/2003	2.158	9.121,237625	8.307,598789	19.683.630,79	17.927.798,19	Mercado

Assinado por 8 pessoas: ANTONIO CORREA, DERNIVAL LUIZ STEVES, DANIELA PAZINI JACOBBER, ANA REGINA BERNARDINI BRAZ, MARCO BARCE, DENISE DE MOURA KLINKE, DEUSDET RODRIGUES DA COSTA e GILSON DE SOUZA ALVES
Para verificar a validade das assinaturas, acesse <https://seprev.1doc.com.br/verificacao/F6BC-4F1C-68BF-A7A8> e informe o código F6BC-4F1C-68BF-A7A8



Retorno e Meta de Rentabilidade acumulados no ano de 2024

Mês	Saldo Anterior	Aplicações	Resgates	Saldo no Mês	Retorno	Retorno Acum	Retorno Mês	Retorno Acum	Meta Mês	Meta Acum	Gap Acum	Variação
Janeiro	1.754.228.737,19	12.200.000,00	10.608.166,22	1.764.838.754,14	9.018.183,17	9.018.183,17	0,51%	0,51%	0,86%	0,86%	59,58%	4,41%
Fevereiro	1.764.838.754,14	25.673.187,88	23.537.381,24	1.798.688.828,96	31.714.268,18	40.732.451,35	1,79%	2,32%	1,21%	2,09%	111,12%	5,22%
Março	1.798.688.828,96	15.798.488,56	12.463.662,10	1.826.793.457,64	24.769.802,22	65.502.253,57	1,37%	3,72%	0,56%	2,66%	140,10%	3,80%

Investimentos x Meta de Rentabilidade

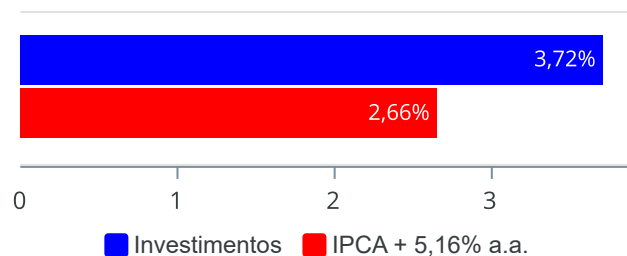

Gráficos ilustrativos de Evolução Patrimonial e indicadores

Evolução do Patrimônio



Comparativo

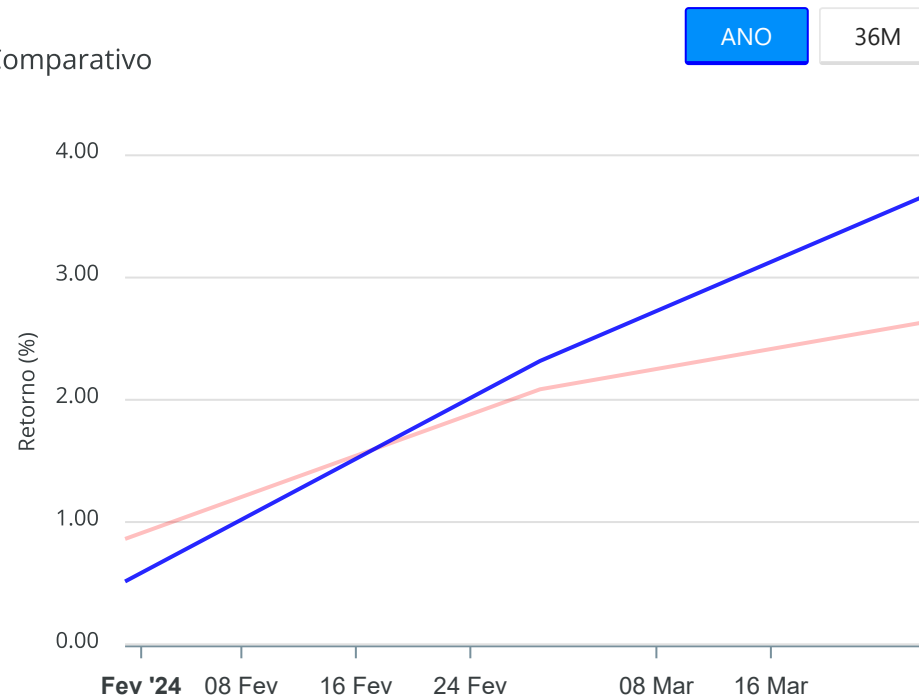

- Investimentos
- Meta de Rentabilidade
- CDI
- IMA-B
- IMA-B 5
- IMA-B 5+
- IMA Geral
- IRF-M
- IRF-M 1
- IRF-M 1+
- Ibovespa
- IBX
- SMLL
- IDIV

Assinado por 8 pessoas: ANTONIO CORREA, DERNIVAL LUIZ STEVES, DANIELA PAZINI JACOBER, ANA REGINA BERNARDINI BRAZ, MARCO BARCE, DENISE DE MOURA KLINKE, DEUSDET RODRIGUES DA COSTA e GILSON DE SOUZA ALVES. Para verificar a validade das assinaturas, acesse <https://seprev.1doc.com.br/verificacao/F6BC-4F1C-68BF-A7A8> e informe o código F6BC-4F1C-68BF-A7A8



Retorno dos Investimentos após as movimentações (aplicações e resgates) no mês de Março/2024

FUNDOS DE RENDA FIXA

Ativos Renda Fixa	Saldo Anterior	Aplicações	Resgates	Saldo Atual	Retorno (R\$)	Retorno (%)	(%) Instit	Var - Mês
BTG PACTUAL CRÉDITO CORPORATIVO I FIC RENDA FIXA C...	8.956.660,47	0,00	0,00	9.056.232,94	99.572,47	1,11%	1,11%	0,09%
CAIXA BRASIL 2030 I TÍTULOS PÚBLICOS FI RENDA FIXA	18.150.437,70	0,00	0,00	18.337.952,00	187.514,30	1,03%	1,03%	0,12%
TÍTULOS PÚBLICOS	919.497.323,85	0,00	0,00	927.982.810,27	8.485.486,42	0,92%	-	-
CAIXA BRASIL 2024 VI TÍTULOS PÚBLICOS FI RENDA FIX...	50.693.289,37	0,00	0,00	51.156.967,45	463.678,08	0,91%	0,91%	0,20%
BB TÍTULOS PÚBLICOS X FI RENDA FIXA PREVIDENCIÁRIO	5.390.062,38	0,00	0,00	5.439.307,99	49.245,61	0,91%	0,91%	0,20%
SANTANDER INSTITUCIONAL PREMIUM FIC RENDA FIXA REF...	82.347.848,76	0,00	7.513.000,00	75.495.796,41	660.947,65	0,80%	0,86%	0,02%
BB ALOCAÇÃO ATIVA RETORNO TOTAL FIC RENDA FIXA PRE...	14.925.066,74	15.798.488,56	0,00	30.909.622,20	186.066,90	0,61%	0,77%	0,08%
BRDESCO ALOCAÇÃO DINÂMICA FIC RENDA FIXA	61.594.459,69	0,00	0,00	61.897.807,59	303.347,90	0,49%	0,49%	0,51%
Total Renda Fixa	1.161.555.148,96	15.798.488,56	7.513.000,00	1.180.276.496,85	10.435.859,33	0,89%		0,20%

Retorno dos Investimentos após as movimentações (aplicações e resgates) no mês de Março/2024

FUNDOS DE RENDA VARIÁVEL

Ativos Renda Variável	Saldo Anterior	Aplicações	Resgates	Saldo Atual	Retorno (R\$)	Retorno (%)	(%) Instit	Var - Mês
BTG PACTUAL INVESTIMENTOS DE IMPACTO FIP MULTIESTR...	8.185.418,32	0,00	0,00	10.014.446,17	1.829.027,85	22,34%	-	-
BTG PACTUAL ECONOMIA REAL FIP MULTIESTRATÉGIA	50.764.655,00	0,00	119.901,74	52.952.292,51	2.307.539,25	4,55%	-	-
ITAÚ PRIVATE S&P500@ BRL FIC MULTIMERCADO	47.191.859,99	0,00	0,00	48.805.430,03	1.613.570,04	3,42%	3,42%	4,59%
CAIXA INDEXA BOLSA AMERICANA FI MULTIMERCADO LP	40.606.691,43	0,00	0,00	41.985.092,83	1.378.401,40	3,39%	3,39%	4,59%
SAFRA S&P REAIS PB FIC MULTIMERCADO	66.236.252,85	0,00	0,00	68.455.608,65	2.219.355,80	3,35%	3,35%	4,56%
CAIXA SMALL CAPS ATIVO FI AÇÕES	19.950.746,50	0,00	0,00	20.368.575,17	417.828,67	2,09%	2,09%	6,29%
BTG PACTUAL DIVIDENDOS FIP INFRAESTRUTURA - BDIV11	27.992.740,60	0,00	0,00	28.500.264,10	507.523,50	1,81%	-	-
CAIXA CONSUMO FI AÇÕES	3.867.796,15	0,00	0,00	3.911.234,50	43.438,35	1,12%	1,12%	7,81%
CAIXA CONSTRUÇÃO CIVIL FI AÇÕES	5.785.314,77	0,00	0,00	5.837.863,01	52.548,24	0,91%	0,91%	8,21%
ITAÚ INSTITUCIONAL PHOENIX FIC AÇÕES	15.612.347,23	0,00	0,00	15.742.291,06	129.943,83	0,83%	0,83%	5,56%
BTG PACTUAL ABSOLUTO INSTITUCIONAL FIC AÇÕES	81.528.452,92	0,00	0,00	81.707.262,19	178.809,27	0,22%	0,22%	5,08%
ITAÚ ASGARD INSTITUCIONAL FIC AÇÕES	7.612.053,49	0,00	0,00	7.614.438,11	2.384,62	0,03%	0,03%	4,32%
BRADESCO MID SMALL CAPS FI AÇÕES	11.015.494,86	0,00	0,00	11.003.373,92	-12.120,94	-0,11%	-0,11%	7,83%
ITAÚ DUNAMIS FIC AÇÕES	4.808.689,99	0,00	4.798.488,56	0,00	-10.201,43	-0,21%	0,97%	5,29%
ITAÚ FOF RPI IBOVESPA ATIVO FIC AÇÕES	16.425.859,19	0,00	0,00	16.382.049,67	-43.809,52	-0,27%	-0,27%	4,83%
BRADESCO DIVIDENDOS FI AÇÕES	43.085.151,25	0,00	0,00	42.921.297,30	-163.853,95	-0,38%	-0,38%	4,71%
BRADESCO SELECTION FIC AÇÕES	34.091.683,36	0,00	0,00	33.881.827,73	-209.855,63	-0,62%	-0,62%	6,04%
BTG PACTUAL CORPORATE OFFICE FUND FII - BRRCR11	476.406,00	0,00	3.271,80	460.924,80	-12.209,40	-2,56%	-2,58%	6,36%
BTG PACTUAL II FICFIP INFRAESTRUTURA	336.982,64	0,00	0,00	320.456,32	-16.526,32	-4,90%	-4,90%	0,25%
CAIXA RIO BRAVO FUNDO DE FUNDOS FII - CXRI11	5.100.000,00	0,00	29.000,00	4.012.000,00	-1.059.000,00	-20,76%	-20,76%	39,63%

Retorno dos Investimentos após as movimentações (aplicações e resgates) no mês de (Março / 2024)

FUNDOS EXTERIOR

Ativos Exterior	Saldo Anterior	Aplicações	Resgates	Saldo Atual	Retorno (R\$)	Retorno (%)	(%) Instit	Var - Mês
SANTANDER GLOBAL EQUITIES DÓLAR MASTER INVESTIMENT...	50.938.633,05	0,00	0,00	52.902.916,09	1.964.283,04	3,86%	3,86%	4,16%
BB GLOBAL SELECT EQUITY INVESTIMENTO NO EXTERIOR F...	41.585.739,97	0,00	0,00	43.108.592,62	1.522.852,65	3,66%	3,66%	6,51%
CAIXA INSTITUCIONAL FI AÇÕES BDR NÍVEL I	30.375.712,80	0,00	0,00	31.432.145,12	1.056.432,32	3,48%	3,48%	5,89%
SAFRA CONSUMO AMERICANO PB FI AÇÕES BDR NÍVEL I	23.558.997,64	0,00	0,00	24.196.578,89	637.581,25	2,71%	2,71%	5,11%
Total Exterior	146.459.083,46	0,00	0,00	151.640.232,72	5.181.149,26	3,54%		5,34%

Assinado por 8 pessoas: ANTONIO CORREA, DERNIVAL LUIZ STEVES, DANIELA PAZINI JACOBBER, ANA REGINA BERNARDINI BRAGA MARCCO BARCE, DENISE DE MOURA KLINKE, DEUSDET RODRIGUES DA COSTA e GILSON DE SOUZA ALVES
Para verificar a validade das assinaturas, acesse <https://seprev.1doc.com.br/verificacao/F6BC-4F1C-68BF-A7A8> e informe o código F6BC-4F1C-68BF-A7A8

Retorno dos Investimentos após as movimentações (aplicações e resgates) no 1º Trimestre/2024

FUNDOS DE RENDA FIXA

Ativos Renda Fixa	Saldo Anterior	Aplicações	Resgates	Saldo Atual	Retorno (R\$)	Retorno (%)	(%) Insist
TÍTULOS PÚBLICOS	915.857.635,71	0,00	14.704.950,26	927.982.810,27	26.830.124,82	2,93%	-
SANTANDER INSTITUCIONAL PREMIUM FIC RENDA FIXA REF...	73.091.108,30	23.000.000,00	22.720.000,00	75.495.796,41	2.124.688,11	2,21%	2,79%
CAIXA BRASIL 2024 VI TÍTULOS PÚBLICOS FI RENDA FIX...	51.204.686,22	0,00	1.451.941,48	51.156.967,45	1.404.222,71	2,74%	-0,09%
BRADESCO ALOCAÇÃO DINÂMICA FIC RENDA FIXA	60.965.328,13	0,00	0,00	61.897.807,59	932.479,46	1,53%	1,53%
CAIXA BRASIL 2030 I TÍTULOS PÚBLICOS FI RENDA FIXA	18.296.734,70	0,00	531.437,76	18.337.952,00	572.655,06	3,13%	0,23%
BTG PACTUAL CRÉDITO CORPORATIVO I FIC RENDA FIXA C...	8.724.052,43	0,00	0,00	9.056.232,94	332.180,51	3,81%	3,81%
BB ALOCAÇÃO ATIVA RETORNO TOTAL FIC RENDA FIXA PRE...	0,00	30.671.676,44	0,00	30.909.622,20	237.945,76	0,78%	2,41%
BB TÍTULOS PÚBLICOS X FI RENDA FIXA PREVIDENCIÁRIO	5.446.278,15	0,00	156.140,59	5.439.307,99	149.170,43	2,74%	2,77%
Total Renda Fixa	1.133.585.823,64	53.671.676,44	39.564.470,09	1.180.276.496,85	32.583.466,86	2,84%	

Assinado por 8 pessoas: ANTONIO CORREA, DERNIVAL LUIZ STEVES, DANIELA FAZINI JACOBBER, ANA REGINA BERNARDINI BRAGA MARCCO BARCE, DENISE DE MOURA KLINKE, DEUSDET RODRIGUES DA COSTA e GILSON DE SOUZA ALVES
Para verificar a validade das assinaturas, acesse <https://seprev.1doc.com.br/verificacao/F6BC-4F1C-68BF-A7A8> e informe o código F6BC-4F1C-68BF-A7A8



Retorno dos Investimentos após as movimentações (aplicações e resgates) no 1º Trimestre/2024

FUNDOS DE RENDA VARIÁVEL

Ativos Renda Variável	Saldo Anterior	Aplicações	Resgates	Saldo Atual	Retorno (R\$)	Retorno (%)	(%) Inscrição
SAFRA S&P REAIS PB FIC MULTIMERCADO	61.691.166,10	0,00	0,00	68.455.608,65	6.764.442,55	10,97%	10,97%
ITAÚ PRIVATE S&P500® BRL FIC MULTIMERCADO	43.922.318,96	0,00	0,00	48.805.430,03	4.883.111,07	11,12%	11,12%
CAIXA INDEXA BOLSA AMERICANA FI MULTIMERCADO LP	37.780.975,85	0,00	0,00	41.985.092,83	4.204.116,98	11,13%	11,13%
BTG PACTUAL DIVIDENDOS FIP INFRAESTRUTURA - BDIV11	27.067.920,00	0,00	1.804.528,00	28.500.264,10	3.236.872,10	11,96%	-6,78%
BTG PACTUAL ECONOMIA REAL FIP MULTIESTRATÉGIA	50.939.175,00	0,00	119.901,74	52.952.292,51	2.133.019,25	4,19%	-0,73%
BTG PACTUAL INVESTIMENTOS DE IMPACTO FIP MULTIESTR...	8.372.873,47	0,00	176.591,30	10.014.446,17	1.818.164,00	21,71%	19,61%
CAIXA RIO BRAVO FUNDO DE FUNDOS FII - CXRI11	4.005.000,00	0,00	87.500,00	4.012.000,00	94.500,00	2,36%	0,17%
ITAÚ DUNAMIS FIC AÇÕES	4.786.604,37	0,00	4.798.488,56	0,00	11.884,19	0,25%	1,44%
BTG PACTUAL CORPORATE OFFICE FUND FII - BRCCR11	473.214,00	0,00	9.815,40	460.924,80	-2.473,80	-0,52%	-1,93%
BTG PACTUAL II FICFIP INFRAESTRUTURA	422.857,07	0,00	47.914,47	320.456,32	-54.486,28	-12,89%	-24,22%
CAIXA CONSUMO FI AÇÕES	4.225.339,63	0,00	0,00	3.911.234,50	-314.105,13	-7,43%	-7,43%
ITAÚ ASGARD INSTITUCIONAL FIC AÇÕES	7.940.875,33	0,00	0,00	7.614.438,11	-326.437,22	-4,11%	-4,11%
CAIXA CONSTRUÇÃO CIVIL FI AÇÕES	6.255.857,44	0,00	0,00	5.837.863,01	-417.994,43	-6,68%	-6,68%
BRADESCO MID SMALL CAPS FI AÇÕES	11.592.130,50	0,00	0,00	11.003.373,92	-588.756,58	-5,08%	-5,08%
BTG PACTUAL ABSOLUTO INSTITUCIONAL FIC AÇÕES	82.369.088,13	0,00	0,00	81.707.262,19	-661.825,94	-0,80%	-0,80%
ITAÚ FOF RPI IBOVESPAATIVO FIC AÇÕES	17.117.220,73	0,00	0,00	16.382.049,67	-735.171,06	-4,29%	-4,29%
ITAÚ INSTITUCIONAL PHOENIX FIC AÇÕES	16.646.025,85	0,00	0,00	15.742.291,06	-903.734,79	-5,43%	-5,43%
CAIXA SMALL CAPS ATIVO FI AÇÕES	21.276.862,85	0,00	0,00	20.368.575,17	-908.287,68	-4,27%	-4,27%
BRADESCO SELECTION FIC AÇÕES	34.944.776,91	0,00	0,00	33.881.827,73	-1.062.949,18	-3,04%	-3,02%
BRADESCO DIVIDENDOS FI AÇÕES	44.299.143,39	0,00	0,00	42.921.297,30	-1.377.846,09	-3,11%	-3,11%

Retorno dos Investimentos após as movimentações (aplicações e resgates) no 1º Trimestre/2024

FUNDOS DE RENDA VARIÁVEL

Ativos Renda Variável	Saldo Anterior	Aplicações	Resgates	Saldo Atual	Retorno (R\$)	Retorno (%)	(%) Instit
Total Renda Variável	486.129.425,58	0,00	7.044.739,47	494.876.728,07	15.792.041,96	3,25%	

Retorno dos Investimentos após as movimentações (aplicações e resgates) no 1º Trimestre/2024

FUNDOS EXTERIOR

Ativos Exterior	Saldo Anterior	Aplicações	Resgates	Saldo Atual	Retorno (R\$)	Retorno (%)	(%) Insist
SANTANDER GLOBAL EQUITIES DÓLAR MASTER INVESTIMENT...	47.275.128,78	0,00	0,00	52.902.916,09	5.627.787,31	11,90%	11,90%
BB GLOBAL SELECT EQUITY INVESTIMENTO NO EXTERIOR F...	37.964.883,24	0,00	0,00	43.108.592,62	5.143.709,38	13,55%	13,55%
CAIXA INSTITUCIONAL FI AÇÕES BDR NÍVEL I	27.336.818,04	0,00	0,00	31.432.145,12	4.095.327,08	14,98%	14,98%
SAFRA CONSUMO AMERICANO PB FI AÇÕES BDR NÍVEL I	21.936.657,91	0,00	0,00	24.196.578,89	2.259.920,98	10,30%	10,30%
Total Exterior	134.513.487,97	0,00	0,00	151.640.232,72	17.126.744,75	12,73%	

Assinado por 8 pessoas: ANTONIO CORREA, DERNIVAL LUIZ STEVES, DANIELA PAZINI JACOBBER, ANA REGINA BERNARDINI BRAGA MARCOZZI BARCE, DENISE DE MOURA KLINKE, DEUSDET RODRIGUES DA COSTA e GILSON DE SOUZA ALVES
Para verificar a validade das assinaturas, acesse <https://seprev.1doc.com.br/verificacao/F6BC-4F1C-68BF-A7A8> e informe o código F6BC-4F1C-68BF-A7A8



Disclaimer

Este documento (caracterizado como relatório, parecer ou análise) foi preparado para uso exclusivo do destinatário, não podendo ser reproduzido ou distribuído por este a qualquer pessoa sem expressa autorização da CRÉDITO E MERCADO CONSULTORIA DE INVESTIMENTOS.. As informações aqui contidas, tem por somente, o objetivo de prover informações e não representa, em nenhuma hipótese, uma oferta de compra e venda ou solicitação de compra e venda de qualquer valor mobiliário ou instrumento financeiro. Trata-se apenas uma OPINIÃO que reflete o momento da análise e não são consubstanciadas em informações coletadas em fontes públicas e que julgamos confiáveis.

A utilização destas informações em suas tomadas de decisão e consequentes perdas e ganhos não nos torna responsáveis diretos. As informações aqui contidas não representam garantia de exatidão das informações prestadas ou julgamento sobre a qualidade delas, e não devem ser consideradas como tais.

As informações deste documento estão em consonância com as informações sobre o(s) produto(s) mencionado(s), entretanto não substituem seus materiais oficiais, como regulamentos, prospectos de divulgação e outros exigidos legalmente. É recomendada a leitura cuidadosa destes materiais, com especial atenção para as cláusulas relativas aos objetivos, aos riscos e à política de investimento do produto(s). Todas as informações podem ser obtidas com os responsáveis pela distribuição, administração, gestão ou no próprio site da CVM (Comissão de Valores Mobiliários) através do link: <https://www.gov.br/cvm/pt-br>.

Sua elaboração buscou atender os objetivos do cliente, considerando a sua situação financeira e seu perfil de investidor.

A rentabilidade obtida no passado não representa garantia de rentabilidade futura e os produtos estruturados e/ou de longo prazo possuem, além da volatilidade, riscos associados à sua carteira de crédito e estruturação. Os riscos inerentes aos diversos tipos de operações com valores mobiliários de bolsa, balcão, nos mercados de liquidação futura e de derivativos, podem resultar em perdas nos investimentos realizados, bem como o inverso proporcionalmente. Todos e qualquer outro valor exibido está representado em Real (BRL) e para os cálculos, foram utilizadas observações diárias, sendo sua fonte o Sistema Quantum Axis e a CVM.

A contratação de empresa de Consultoria de Valores Mobiliários para a emissão deste documento não assegura ou sugere a existência de garantia de resultados futuros ou a isenção de risco. Cabe à Consultoria de Valores Mobiliários a prestação dos serviços de ORIENTAÇÃO, RECOMENDAÇÃO E ACONSELHAMENTO, DE FORMA PROFISSIONAL, INDEPENDENTE E INDIVIDUALIZADA, SOBRE INVESTIMENTOS NO MERCADO DE VALORES MOBILIÁRIOS, CUJA ADOÇÃO E IMPLEMENTAÇÃO SEJAM EXCLUSIVAS DO CLIENTE (Resolução CVM nº 19/2021).

Na apuração do cálculo de rentabilidade da carteira de investimentos são considerados os recursos descritos no Art. 3º da Resolução CMN nº 4.963/2021, provenientes do recolhimento das alíquotas de contribuição dos servidores, exclusivamente com finalidade previdenciária, excluindo qualquer tipo de recurso recebidos com finalidade administrativa, em consonância com a Portaria MTP nº 1.467/2022, art. 84, inciso III, alínea "a".

Os RPPS DEVEM, independente da contratação de Consultoria de Valores Mobiliários, se adequar às normativas pertinentes e principalmente a Portaria MTP nº 1.467/2022 e suas alterações, além da Resolução CMN nº 4.963/2021, que dispõem sobre as aplicações dos recursos financeiros dos Regimes Próprios de Previdência Social, instituídos pela União, Estados, Distrito Federal e Municípios e outras providências.







VERIFICAÇÃO DAS ASSINATURAS



Código para verificação: F6BC-4F1C-68BF-A7A8

Este documento foi assinado digitalmente pelos seguintes signatários nas datas indicadas:

- ✓ ANTONIO CORREA (CPF 107.XXX.XXX-04) em 17/04/2024 08:23:48 (GMT-03:00)
Papel: Parte
Emitido por: AC SERASA RFB v5 << AC Secretaria da Receita Federal do Brasil v4 << Autoridade Certificadora Raiz Brasileira v5 (Assinatura ICP-Brasil)
- ✓ DERNIVAL LUIZ STEVES (CPF 083.XXX.XXX-73) em 17/04/2024 13:12:50 (GMT-03:00)
Papel: Parte
Emitido por: Sub-Autoridade Certificadora 1Doc (Assinatura 1Doc)
- ✓ DANIELA PAZINI JACOBBER (CPF 216.XXX.XXX-86) em 17/04/2024 14:07:02 (GMT-03:00)
Papel: Parte
Emitido por: Sub-Autoridade Certificadora 1Doc (Assinatura 1Doc)
- ✓ ANA REGINA BERNARDINI BRAZ (CPF 808.XXX.XXX-49) em 17/04/2024 14:30:59 (GMT-03:00)
Papel: Parte
Emitido por: Sub-Autoridade Certificadora 1Doc (Assinatura 1Doc)
- ✓ MARCOS BARCE (CPF 016.XXX.XXX-18) em 17/04/2024 15:17:46 (GMT-03:00)
Papel: Parte
Emitido por: Sub-Autoridade Certificadora 1Doc (Assinatura 1Doc)
- ✓ DENISE DE MOURA KLINKE (CPF 316.XXX.XXX-88) em 17/04/2024 16:39:45 (GMT-03:00)
Papel: Parte
Emitido por: Sub-Autoridade Certificadora 1Doc (Assinatura 1Doc)
- ✓ DEUSET RODRIGUES DA COSTA (CPF 267.XXX.XXX-20) em 19/04/2024 10:57:55 (GMT-03:00)
Papel: Parte
Emitido por: Sub-Autoridade Certificadora 1Doc (Assinatura 1Doc)
- ✓ GILSON DE SOUZA ALVES (CPF 061.XXX.XXX-32) em 19/04/2024 11:17:56 (GMT-03:00)
Papel: Parte
Emitido por: Sub-Autoridade Certificadora 1Doc (Assinatura 1Doc)

Para verificar a validade das assinaturas, acesse a Central de Verificação por meio do link:

<https://seprev.1doc.com.br/verificacao/F6BC-4F1C-68BF-A7A8>