

SEPREV comemora 16 anos

No dia 05 de fevereiro, o SEPREV completou mais um ano de trabalho. Conheça nossa história. Pág. 4 e 5



Nova Sede: área mais ampla e mais conforto para todos. Acompanhe a construção da nossa nova sede. Pág. 2

Perícias médicas passam a ser realizadas na sede do SEPREV. Pág. 3

Entenda melhor o que significa dependente extraordinário e seus benefícios. Pág. 6

Entrevista - Antonio Corrêa, Superintendente da Diretoria Executiva do SEPREV relembra os principais momentos dos 16 anos de cargo. Pág. 7

Finanças SEPREV 2008. Leia mais. Pág. 8

EDITORIAL

16 ANOS SEPREV

O SEPREV está comemorando 16 anos de existência, ocupando lugar entre os maiores Regimes Próprios de Previdência Social do país, além de apresentar uma reserva financeira equilibrada e satisfatória.

Esta reserva é destinada única e exclusivamente para o pagamento dos benefícios previdenciários atuais e futuros.

Desde sua criação e implantação em 1993, com início de período contributivo, o SEPREV foi estruturado em bases que privilegiam a gestão profissionalizada, eficiente e eficaz, tendo como objetivos a busca da qualidade e de resultados, sustentando-se nos princípios da legalidade, impessoalidade, moralidade, publicidade e eficiência.

A gestão econômico-financeira dos recursos, que garantem os benefícios previdenciários, é realizada mediante atos e critérios que prestigiam a máxima segurança, rentabilidade, solvência e liquidez dos recursos financeiros, garantindo-se a permanente correspondência entre a disponibilidade e exigibilidade.

Na gestão de plano de benefícios é realizada uma avaliação atuarial em cada exercício financeiro para a organização e revisão do plano de custeio e de benefícios, buscando-se manter o equilíbrio do fundo previdenciário, sendo que o exercício de 2008 apresentou superávit.

Assim, a proteção e a defesa do servidor contra determinados riscos, como a invalidez, doença, entre outros, é garantida mediante a concessão de benefícios.

Esta transparência, responsabilidade e eficiência vêm sendo garantidas há anos, graças aos diversos gestores que passaram pelos órgãos deliberativos. Sendo assim, é notória a necessidade e importância de sua participação nos conselhos administrativos e fiscais, para mantermos uma trajetória vitoriosa. O SEPREV É UMA PREVIDÊNCIA SÓLIDA E VENCEDORA.

Além disso, não podemos deixar de citar o Fundo de Assistência à Saúde, que é destinado ao pagamento das despesas médicas e hospitalares, dos servidores e seus dependentes e mantido com a contribuição do salário do servidor ativo, inativo, patronal e pensionistas. O sistema de saúde do SEPREV é de boa qualidade e oferece tratamentos diferenciados aos segurados, como o caso do tratamento de quimioterapia e radioterapia, cirurgia cardíaca, cirurgia bariátrica e hospital de queimados.

Por isso, não podíamos deixar de dividir nossas conquistas com você, servidor, que é o co-responsável pela boa administração e vitórias alcançadas pelo SEPREV.

Aproveitamos para parabenizá-los pelo próximo Dia do Trabalho, lembrando do orgulho de sermos servidores municipais e de exercermos nossa profissão com paixão, contribuindo para o desenvolvimento da cidade e o bem-estar coletivo.

Uma ótima leitura e um forte abraço.

Elson Vagno Oliveira Melo

Presidente do Conselho Administrativo

A Construção da nova Sede

A nova sede do Seprev estará bem localizada na Rua das Palmeiras, próximo ao Hospital Augusto de Oliveira Camargo e a antiga estação ferroviária. Mais conforto e comodidade para os segurados.

O novo prédio terá dois pavimentos mais um subsolo, em um terreno de 1527m², sendo 1945m² de área construída. Os usuários poderão contar com um espaço muito mais amplo e mais equipado.

Acompanhe nas próximas edições todas as etapas da construção. Você também faz parte dessa história.

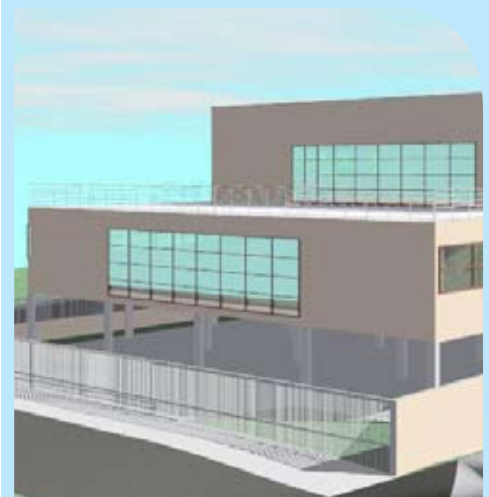

Informatização, tecnologia e avanço para os segurados SEPREV

Com o objetivo de melhorar os serviços prestados aos nossos segurados, estamos investindo em novos sistemas de informatização, além de ter adquirido, recentemente, novos equipamentos de informática.

Na área da Saúde, contratamos um novo sistema que já está em fase final de implantação, e que terá como principal benefício a conectividade com a rede credenciada através da Internet. O início da implantação ocorrerá a partir do 2º semestre. Autorização de consultas, exames e outros procedimentos poderão ser feitos através da Internet, o que trará comodidade e facilidade aos assegurados, pois não precisarão mais retirar as guias no SEPREV.



Conselho Administrativo

Presidente: Elson Vagno Oliveira Melo

Vice-Presidente: Carlos Roberto Machado

Secretária: Deize Clotildes Barnabé de Moraes

Membros: Ana Regina Bernardini Braz

Ivana Perini Zoppi

Vani Rosa Moreira Rieder

Waldemar Batista Junior



Conselho Fiscal

Presidente: José Ovídio Biguetti

Vice-Presidente: Deusdet Rodrigues da Costa

Secretário: Clotilde Martins Carmona

Membros: Josiane Cardoso Freire

Marcia Miniolli

Romeu Sérgio Colan

Diretoria Executiva

Superintendente: Antonio Corrêa

Diretor Administrativo/ Financeiro:

Marcos Barce

Diretora de Benefícios Previdenciários:

Dr^a Cláudia Calegari Gomes

Diretora de Assistência à Saúde:

Rosemeire Bueno

Diretora Clínica:

Dr^a Maria Lúcia Feitosa de Lima

SEPREV

Serviço de Previdência e Assistência Social dos Funcionários Municipais de Indaiatuba

PREVIDÊNCIA

Reajuste das aposentadorias sem paridade.

A partir de 1º de fevereiro de 2009, os benefícios de aposentadoria e pensão, concedidos pelo Seprev com proventos calculados nos termos da Lei Federal nº 10.887/04, foram reajustados em 5,92% (para os benefícios concedidos a partir de 1º de abril de 2008, os percentuais são os indicados na tabela abaixo). A medida atende aos dispositivos legais que estabelecem a atualização dos benefícios previdenciários anualmente, na mesma época do reajuste dos benefícios do Regime Geral de Previdência Social (INSS), que tem como base a variação do INPC-IBGE.

Este percentual não se aplica aos benefícios com direito à paridade, os quais acompanham o reajuste concedido aos servidores ativos, que aconteceu nos meses de outubro a dezembro do ano passado.



Fator de Reajuste dos Benefícios Concedidos de Acordo com as Respectivas Datas de Início

DATA DE INÍCIO DO BENEFÍCIO	REAJUSTE (%)
até março de 2008	5,92
em abril de 2008	5,38
em maio de 2008	4,71
em junho de 2008	3,72
em julho de 2008	2,78
em agosto de 2008	2,19
em setembro de 2008	1,97
em outubro de 2008	1,82
em novembro de 2008	1,32
em dezembro de 2008	0,93
em janeiro de 2009	0,64

Calendário do Pagamento de Benefícios Aposentadorias e Pensões 2009

Janeiro Dia 08 Quinta-feira	Fevereiro Dia 06 Sexta-feira	Março Dia 06 Sexta-feira	Abril Dia 07 Terça-feira
Mai Dia 07 Quinta-feira	Junho Dia 05 Sexta-feira	Julho Dia 07 Terça-feira	Agosto Dia 06 Quinta-feira
Setembro Dia 04 Sexta-feira	Outubro Dia 06 Terça-feira	Novembro Dia 06 Sexta-feira	Dezembro Dia 04 Sexta-feira
13º - 1ª Parcela 07/Julho Terça-feira		13º - 2ª Parcela 04/Dezembro Sexta-feira	

AUXÍLIO-DOENÇA

PERÍCIAS MÉDICAS

A partir deste ano, as perícias médicas para concessão e prorrogação de auxílio-doença passarão a ser realizadas na sede do SEPREV.

Essa medida tem o objetivo de agilizar o agendamento das perícias médicas e a concessão do auxílio-doença, além de centralizar em um só local o atendimento do segurado que necessita do benefício.

Em 2008 foram concedidos 515 auxílios-doença pelo SEPREV, tendo sido realizadas 859 perícias médicas para a concessão ou prorrogação destes benefícios.

Foram realizadas ainda 54 perícias por juntas médicas para a concessão de aposentadorias por invalidez e para avaliação de segurados que estavam em auxílio-doença há mais de dois anos.

DEMONSTRATIVO DE AUXÍLIOS-DOENÇA 2008 - NATUREZA DA DOENÇA

Ortopedia	159	Angiologia	37
Psiquiatria	128	Cardiologia	30
Ginec/Obst	80	Outros	120
Neurologia	38		

NATUREZA DA DOENÇA

Dos 515 benefícios de auxílio-doença concedidos em 2008, observa-se que o maior número de casos de doença refere-se à especialidade Ortopedia (27%), em segundo está a especialidade Psiquiatria (22%) e em terceiro a especialidade Ginecologia/Obstetria (14%). Em seguida estão: Neurologia (6%), Angiologia (6%) e Cardiologia (5%). Nos 20% restantes encontram-se mais de 10 especialidades médicas.

Veja abaixo um gráfico demonstrativo da situação descrita acima.

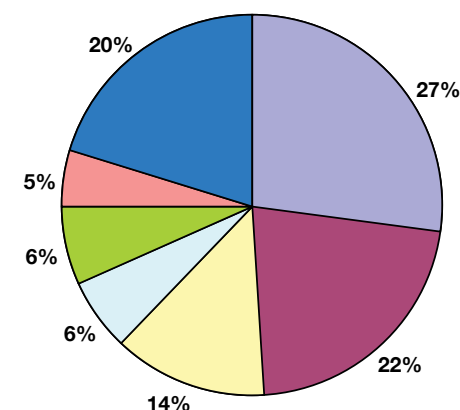

ATENÇÃO!

Se você tem um companheiro (a), enteado (a), pai ou mãe inscrito como seu dependente, observe a data de validade do cartão de identificação e providencie a renovação de sua inscrição junto ao SEPREV.

Recadastramento de dependentes

telefone **3825-4600**

O SEPREV completou, no último dia 5 de fevereiro, 16 anos de existência.

Suas atividades iniciaram em uma sala cedida pelo Departamento Pessoal da Prefeitura, na rua Pedro de Toledo, esquina com a rua Pe. Bento Pacheco, onde ficou durante oito meses. Mudou-se então para Av. Itororó, onde permaneceu por nove anos. Transferiu-se novamente, para a rua 5 de Julho por outros seis anos. Desde julho de 2008, sua sede está situada na rua Armando Sales de Oliveira.

Em breve terá início a construção da sede própria, ao lado do Largo da antiga Estação Ferroviária. Esta nova sede está planejada para ser definitiva e atender com todo conforto os usuários e conveniados pelos próximos 30 anos.

No início o SEPREV contava com apenas três funcionários: Antônio Corrêa, Superintendente e mais duas estagiárias: Cláudia Calegari Gomes, que hoje é Diretora de Benefícios e Janayna S. C. Akaboshi Ribeiro, servidora municipal lotada na Secretaria de Educação.

Durante todos esses anos, vários servidores efetivos fizeram parte de seus Conselhos Administrativo e Fiscal:

Conselho Administrativo

1º mandato (período: 1993 a 1994)

Célio Alberto Pansonato,
Elizabeth D' Ambrozio Steffen ,
Fernando Stein,
José Donizete Angarten,
Leonardy Massaru Anbe.

Demais mandatos:

Acácio Carlos da Silva,
Adevaldo R. dos Santos,
Alzira R. da Silva Herran,
Ana Maria Soares,
Ana Regina B. Braz,
Carlos Roberto Machado,
Dagmar Ana M. Enderle,
Deize C. Barnabé de Moraes,
Élson Vagno O. Melo,
Fátima Ap. Pistoni de Oliveira,
Francisco Carlos Zanotello,
Ivan Mazzoni Taques,
Ivana Perini Zoppi,
José Carlos Selone,
Josiane Cardoso Freire,
Josias Luiz Xavier,
Luiz Falceti,
Osni Wulf,
Romeu Sergio Colan,
Rosana Carricondo Schmidt,
Vani R. Moreira Rieder,
Waldemar Batista Junior
Waldiney Peres.

Conselho Fiscal

1º mandato (período: 1993)

Áurea Fernandes Corrêa,
Edna Ap. F. Hackmann,
Marlene Heiras Pivetta,
Romeu Sergio Colan,
Valdir Simonelli.

Demais mandatos:

Antonia Celes de S. Lima Simões,
Bartira da S. Quintino Ribeiro,
Benedito Tadeu Brefere,
Carla Regina S. Grubl,
Cássio Costa Sampaio Jr.,
Clotilde Martins Carmona,
Dagmar Ana M. Enderle,
Deusdet Rodrigues da Costa,
Edmilson Natalino Conceição,
Eliseu José Cavalli,
Francisco Carlos Zanotello,
Isabel Cristina Machado,
José Donizeti Angarten,
José Marcelo Mazzoli,
José Ovídio Biguetti,
Josiane Cardoso Freire,
Luiz Falceti,
Márcia Miniolli,
Márcia Poli,
Mariana Ap. de Souza,
Naudir Bernardinelli,
Patrícia Madeira do Amaral,
Paulo Sergio Pavanin,
Rosangela Bega Brasil,
Sergio Henrique Dias,
Teruko Tochizawa Albertini,
Thedy Wilson da Silva,
Vani R. Moreira Rieder,
Waldemar Batista Junior
Waldiney Peres.

16 ANOS!

Atualmente, o SEPREV conta com 20 funcionários em seu quadro de pessoal, que atendem 5.273 servidores municipais, 8.437 dependentes diretos e mais 2.715 dependentes extraordinários, totalizando 16.425 usuários.

O SEPREV é conhecido no Estado de São Paulo e em outros Estados brasileiros como referência por ser considerado um dos melhores Regimes Próprios do país. É um dos mais bem estruturados e com situação financeira e atuarial equilibrada.

Atualmente o SEPREV conta com a seguinte situação financeira, patrimonial e atuarial:

- Recursos Financeiros (aplicações e conta corrente): R\$ 241.244.000,00.
- Patrimônio (recursos financeiros + imóveis + créditos): R\$ 265.051.000,00.
- Superávit Técnico Atuarial: R\$ 9.700.000,00 (Apurado no estudo atuarial, tendo como data base: 31/12/2008).

Isto significa garantia para todos os servidores efetivos, aposentados e pensionistas de que seus benefícios previdenciários serão honrados até o fim de suas vidas e de seus dependentes.

O SEPREV é um dos poucos Regimes Próprios no Brasil que também oferece aos servidores e seus dependentes assistência à saúde de ótima qualidade.

Tudo isso se atribui à boa administração, seriedade e dedicação que todos os Conselheiros, Diretoria Executiva e funcionários têm demonstrado nesses 16 anos de existência. É esse espírito que se renova a cada dia: continuar trabalhando com a mesma eficiência e transparência de sempre.



1º Conselho Administrativo (da esq. para a dir.) - Fernando Stein, José Donizete Angarten, Célio Alberto Pansonato, Leonardy Massaru Anbe e Elizabeth D' Ambrozio Steffen.



1º Conselho Fiscal (da esq. para a dir.) - Valdir Simonelli, Edna Ap. F. Hackmann, Áurea Fernandes Corrêa, Marlene Heiras Pivetta e Romeu Sergio Colan

SEPREV - EVOLUÇÃO DAS RECEITAS E DESPESAS DO FAS ÚLTIMOS 12 MESES

	RECEITAS	DESPESAS	DÉFICIT/ SUPERAVIT
Fevereiro-08	895.284,80	870.410,44	24.874,36
Março-08	894.002,76	981.130,75	(87.127,99)
Abril-08	908.764,95	804.626,04	104.138,91
Mai-08	922.804,41	938.155,82	(15.351,41)
Junho-08	944.485,99	1.037.201,64	(92.715,65)
Julho-08	961.381,36	1.237.298,03	(275.916,67)
Agosto-08	992.231,72	989.527,72	2.704,00
Setembro-08	978.344,37	1.125.207,20	(146.862,83)
Outubro-08	982.425,04	1.033.019,12	(50.594,08)
Novembro-08	1.019.272,97	1.030.388,65	(11.115,68)
Dezembro-08	1.243.595,66	1.123.425,42	120.170,24
Janeiro-09	1.778.013,36	806.387,20	971.626,16
TOTAIS	12.520.607,39	11.976.778,03	543.829,36

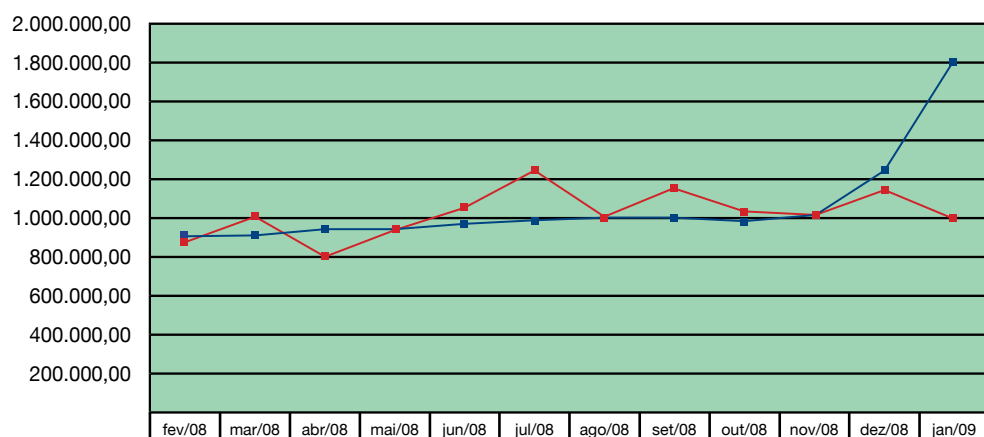

COMPOSIÇÃO DAS RECEITAS

contribuições sociais
rendimentos de aplicações
outras receitas

COMPOSIÇÃO DAS DESPESAS

assistência médica
administrativas

—■— receitas
—■— despesas

O QUE É DEPENDENTE EXTRAORDINÁRIO?

Dependente extraordinário é aquele parente do servidor que não pode ser inscrito como dependente direto. Exemplo: pais, avós, filhos (maiores de 21 anos) e netos.

Estes não necessitam comprovar qualquer exigência.

Já para inscrever os dependentes como irmãos, sogros, tios, cunhados e sobrinhos, estes devem comprovar que vivem sob o mesmo teto do segurado e não possuem renda de qualquer espécie.

A inscrição dos referidos dependentes não dá direito a internações clínicas, cirúrgicas, home care e quaisquer procedimentos cirúrgicos em ambiente hospitalar.

A inclusão do dependente na assistência à saúde dá direito somente para consultas e exames, sendo reembolsado ao SEPREV o valor integral do serviço + 10% de taxa administrativa.

Ex: O custo de uma consulta através do SEPREV é de R\$ 43,87 + 10%, total R\$ 48,26.

Este valor poderá ser descontado na folha de pagamento do servidor.

DESMARCAÇÃO DE CONSULTAS.

Quando você não puder comparecer a uma consulta, desmarque-a com uma antecedência de 24h, assim, outra pessoa poderá ser beneficiada com seu horário.

E lembre-se: cada consulta dá direito a um retorno.

RETORNO DE CONSULTA EM CONSULTÓRIO

Sempre que houver necessidade de retorno de consulta com seu médico, procure agendar com a secretária assim que terminar sua consulta com o médico, pois isso facilita o agendamento dentro dos 30 dias contados a partir da realização da consulta.

IMPORTANTE

Jamais permita que outras pessoas utilizem seu cartão do SEPREV ou guias para realizar qualquer tipo de serviço de saúde. Esse tipo de fraude acarretará a exclusão definitiva do segurado e seus dependentes do fundo de assistência à saúde, conforme art. 199 parágrafo 1º da lei 4725/05.



Entrevista

Atuando há 16 anos como Superintendente da Diretoria Executiva do SEPREV, Antônio Corrêa destaca a evolução do sistema de benefícios previdenciários no país.



Antonio Corrêa

1) Como iniciou seu trabalho no SEPREV?

O Seprev foi criado em junho/1992 e os servidores efetivos começaram a contribuir a partir de julho/1992, no governo do Prefeito Clain Ferrari. Somente em 5 de fevereiro de 1993, no governo do Prefeito Flavio Tonin é que o SEPREV iniciou suas atividades, com a posse dos Conselhos Administrativo e Fiscal. Nessa ocasião fui convidado pelo então presidente do Conselho Administrativo, Dr. Fernando Stein, para ocupar o cargo de Superintendente. Os demais membros do Conselho Administrativo também aprovaram a indicação do meu nome para o cargo, o qual ocupo até hoje. Naquela ocasião estava aposentado pelo Banespa há pouco tempo, tinha experiência bancária e registro no Conselho Regional de Contabilidade. Isso contribui muito para o início do meu trabalho no SEPREV.

2) O SEPREV em seus 16 anos de existência mudou muito. Fazendo um retrospecto desses anos você acha que as regras dos Regimes Próprios de Previdência beneficiam o servidor?

Nesse período houve muitas mudanças na legislação (tanto federal, quanto municipal) com o intuito de garantir os benefícios previdenciários. Algumas mudanças nas regras de aposentadorias foram necessárias, apesar de não serem nada agradáveis aos servidores públicos efetivos, principalmente pela instituição da idade mínima, que obrigou muitos a adiarem sua aposentadoria. Por outro lado, para o servidor público manteve-se a possibilidade de aposentadoria integral, o que não é possível no INSS. Observo também que o Regime Próprio permite uma proximidade com o segurado, facilitando o acesso às informações e aos benefícios.

Hoje o Regime Geral de Previdência (INSS) amarga um enorme déficit (dívida previdenciária), por não terem no passado se preocupado com as regras de suas aposentadorias. Atualmente o INSS está bem mais rígido na concessão de suas aposentadorias e outros benefícios previdenciários.

3) O SEPREV acompanhou essas mudanças?

Sim, O SEPREV é obrigado a cumprir todas as mudanças nas regras dos benefícios previdenciários, principalmente naquelas relacionadas às aposentadorias, que são ditadas pelo Ministério da Previdência Social (MPS). A fiscalização do Ministério da Previdência junto aos Regimes Próprios, como no caso do SEPREV, é muito rigorosa. Além de todo esse acompanhamento dos benefícios previdenciários, ele fiscaliza também se os recursos financeiros estão sendo aplicados conforme determinam as instruções do Conselho Monetário Nacional.

4) Qual o comentário que você faz sobre a Assistência à Saúde oferecida aos servidores?

Posso garantir que a assistência à saúde oferecida pelo SEPREV aos servidores é de ótima qualidade. Os profissionais da saúde (médicos, fisioterapeutas, psicólogos, fonos), e todas as outras áreas como; laboratórios, clínicas, hospitais credenciados, têm proporcionado ótimo atendimento. Estamos implantando um novo sistema informatizado da saúde, com o objetivo de facilitar o acesso direto às consultas médicas e um gerenciamento mais eficaz. Podemos fazer ainda mais, como por exemplo, implantando campanhas de prevenção.

5) Qual a satisfação de estar à frente do SEPREV nesses 16 anos?

A maior satisfação é ver o SEPREV atendendo satisfatoriamente os servidores e transmitir uma tranquilidade quanto ao futuro deles e de seus dependentes, tanto nas áreas de previdência, quanto a de saúde. O SEPREV é referência de organização de Regime Próprio, no Estado de São Paulo e em outros Estados. É um dos poucos Regimes Próprios que além de possuir recursos financeiros expressivos, também apresenta um superavit técnico atuarial de quase 10 milhões de reais (base em 31/12/2008), garantindo dessa forma, os benefícios previdenciários a todos servidores efetivos e seus dependentes. Eu atribuo também esse reconhecimento, nesses 16 anos de existência, ao empenho dos Conselheiros, dos meus colegas diretores dos departamentos financeiro/administração, benefícios e saúde, dos funcionários, que sempre tiveram e têm o pensamento voltado para o bem estar dos servidores.

A partir do mês de maio, para retirar guias de consulta ou exames é necessário que o segurado informe o nome do médico e/ou da clínica que irá realizar o procedimento.



EVOLUÇÃO DO PATRIMÔNIO FINANCEIRO DO SEPREV EM 2008

Apesar da crise financeira mundial que se aprofundou durante o ano de 2008 e continua afetando a economia em 2009, penalizando a rentabilidade de quase todos os segmentos, assim como dos Regimes Próprios de Previdência, o patrimônio financeiro do Seprev, composto pela soma dos recursos do FUNPREV – Fundo Previdenciário e do FAS – Fundo de Assistência à Saúde, evoluiu em mais de R\$ 27 milhões (conforme quadro abaixo), passando de R\$ 213 milhões em Dez/2007 para R\$ 241 milhões em Dez/2008.

Hoje a maior parte dos investimentos (90%) está aplicada em fundos de renda

fixa e títulos públicos federais, 10% em fundos de ações, rigorosamente dentro dos limites fixados pela Resolução 3506/07 do Conselho Monetário Nacional, que dá as diretrizes para os investimentos.

Em 3 de dezembro de 2008 foi aprovada pelo Conselho Administrativo do SEPREV, a Resolução nº 135 que fixa a Política Anual de Investimentos e que pode ser acessada através do endereço eletrônico: www.seprev.com.br (menu legislação).

Em Janeiro deste ano foi concluído o estudo atuarial, realizado anualmente para definir entre outras coisas as alíquotas de

contribuição previdenciária, patronal e dos segurados, necessárias para manter o equilíbrio entre o que se arrecada e os compromissos futuros. Tendo como base os dados de Dezembro/2008, esse estudo apontou um superávit técnico de R\$ 9.699.947,16, sendo que o parecer do atuário concluiu que não haverá necessidade de alteração das alíquotas de contribuição para o ano corrente.

SEPREV - EVOLUÇÃO DAS RESERVAS FINANCEIRAS EM 2008

	FUNPREV	F A S	TOTAL
31.12.07	208.789.297,03	5.122.045,41	213.911.342,44
31.01.08	213.493.002,93	6.192.035,82	219.685.038,75
29.02.08	221.293.537,87	6.419.333,63	227.712.871,50
31.03.08	222.617.756,98	5.923.463,46	228.541.220,44
30.04.08	228.177.069,26	6.010.623,66	234.187.692,92
30.05.08	234.102.459,95	6.072.792,22	240.175.252,17
30.06.08	234.468.948,15	5.975.342,54	240.444.290,69
31.07.08	234.343.706,23	5.702.533,63	240.046.239,86
29.08.08	234.979.132,27	5.693.763,37	240.672.895,64
30.09.08	235.416.442,31	5.570.930,45	240.987.372,76
31.10.08	232.448.212,92	5.534.822,92	237.983.035,84
28.11.08	233.176.829,02	5.507.831,11	238.684.660,13
31.12.08	235.588.394,49	5.656.150,17	241.244.544,66
Variação no período	26.799.097,46	534.104,76	27.333.202,22

